

CATÁLOGO DE PEÇAS

HONDA

125 TURUNA

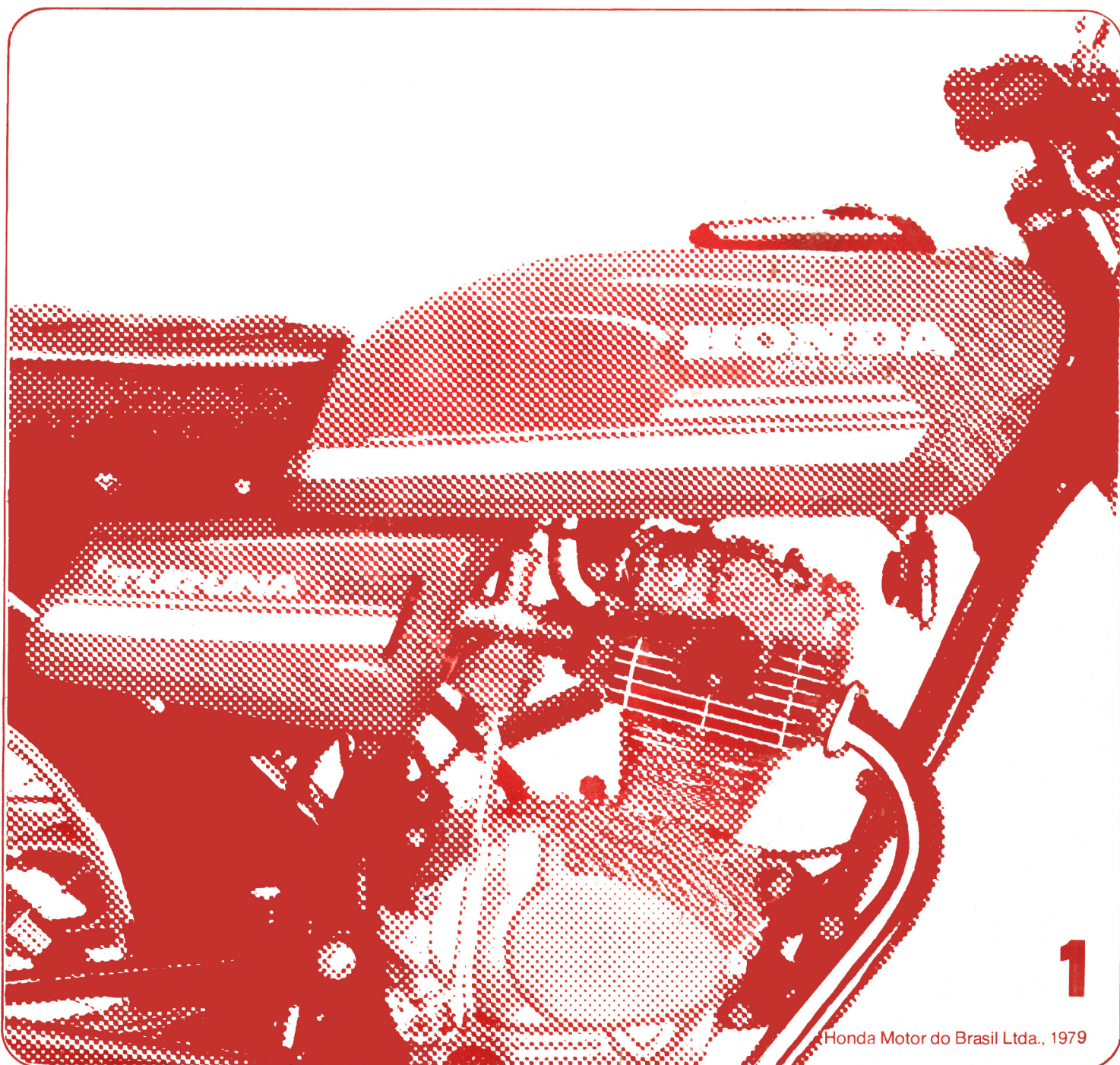

ÍNDICE

	PG
• ÍNDICE POR GRUPOS - MOTOR	1
• ÍNDICE POR GRUPOS -CHASSI	2
• INSTRUÇÕES DE USO DO CATÁLOGO DE PEÇAS	3
• LOCALIZAÇÃO DOS NÚMEROS DE SÉRIE	5
• INSTRUÇÕES DE USO DO TEMPO PADRÃO DE MÃO-DE-OBRA	6
• ÍNDICE DE NÚMERO DE PEÇAS	58

ÍNDICE POR GRUPOS – MOTOR

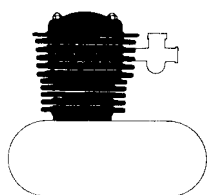

	PG
M-1 CABEÇOTE	11
M-2 PLATINADO • SISTEMA DO AVANÇO	12
M-3 CILINDRO	13
M-4 ÁRVORE DO COMANDO • VÁLVULAS	14
M-5 CORRENTE DE COMANDO • TENSOR	15

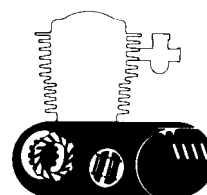

	PG
M-6 TAMPA DIREITA DO MOTOR	16
M-7 BOMBA DE ÓLEO • ROTOR DO FIL- TRO DE ÓLEO	17
M-8 EMBREAGEM	19
M-9 TAMPA ESQUERDA DO MOTOR • GE- RADOR	20
M-10 CARCAÇA DO MOTOR	21

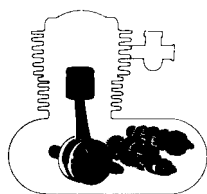

	PG
M-11 ÁRVORE DE MANIVELAS • PISTÃO	22
M-12 TRANSMISSÃO	23
M-13 SISTEMA DE PARTIDA	25
M-14 TAMBOR SELETOR • EIXO SELETOR DAS MARCHAS	26

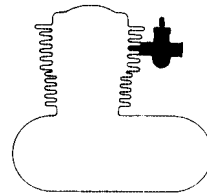

	PG
M-15 CARBURADOR	27

ÍNDICE POR GRUPOS- CHASSI

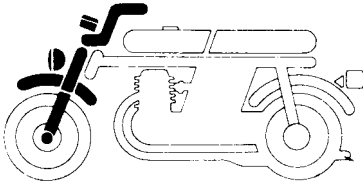

	PG
C-1 FAROL	28
C-2 VELOCÍMETRO • TACÔMETRO	29
C-3 INTERRUPTORES • CABOS • ESPELHOS ..	30
C-4 GUIDÃO • MESA DO GUIDÃO • INTER- RUPTOR PRINCIPAL	31
C-5 COLUNA DE DIREÇÃO	32
C-6 PARALAMA DIANTEIRO	33
C-7 GARFO DIANTEIRO	34

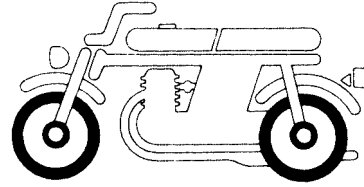

	PG
C-8 CONJUNTO DO FREIO DIANTEIRO	35
C-9 RODA DIANTEIRA • DISCO DO FREIO	36
C-10 ESPELHO DO FREIO TRASEIRO	38
C-11 RODA TRASEIRA	39

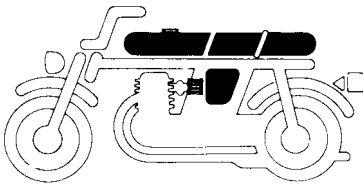

	PG
C-12 TANQUE DE GASOLINA	40
C-13 ASSENTO • FERRAMENTAS	41
C-14 CAPA LATERAL	43
C-15 FILTRO DE AR	44

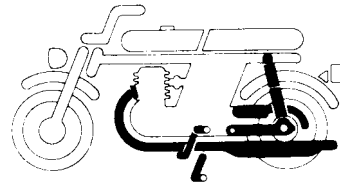

	PG
C-16 ESCAPAMENTO	46
C-17 PEDAL DE PARTIDA • PEDAL DO FREIO • CAVALETE	47
C-18 PEDAL DE APOIO • CAVALETE LATE- RAL	49
C-19 GARFO TRASEIRO • CAPA DA COR- RENTE	50
C-20 AMORTECEDOR TRASEIRO	51



	PG
C-21 PARALAMA TRASEIRO	52
C-22 SINALIZADOR	53
C-23 LANTERNA TRASEIRA	54

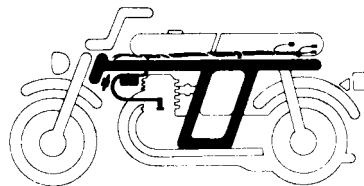

	PG
C-24 FIAÇÃO PRINCIPAL • BATERIA	55
C-25 CHASSI	57

INSTRUÇÕES DE USO DO CATÁLOGO DE PEÇAS

Este catálogo de peças deve ser utilizado para efetuar o pedido de peças de reposição, bem como determinar o tempo padrão necessário para substituí-las, e o preço de cada peça de acordo com o índice.

COMO UTILIZAR O CATÁLOGO

1 – Sistema de Codificação

As peças são codificadas conforme os exemplos abaixo:

a) Peças em Geral: –

0 0 0 0 0
Função e N.º
do
componente

0 0 0
Código
do
modelo

0 0 0 0 0
Código de cor
N.º Fornecedor
Modificação

b) Parafusos, porcas e outras peças padronizadas: –

0 0 0 0 0
Função e N.º
do
componente

0 0 0 0 0
Dimensão

0 0 0
Tratamento superficial
ISO

2. Codificação de Cores

O código de cor, na parte final do número da peça, indica a cor. O código iniciado pelo Z precedido de outra letra, em ordem alfabética (como ZA, ZB, ZC, etc.), não indica a cor diretamente: são referências de cores, conforme o quadro abaixo.

Código de Cor		Descrição de Cor
Código de Peças	Código HONDA	
A B CT MA XW ZA	NH-1 R-105	Branco Preto Preto Fosco Prateado Especial Cromeado Preto Vermelho Turuna

3 – Abreviaturas

As seguintes abreviaturas são utilizadas neste catálogo:

COMP.	Completo
SEX.	Sextavado
22D	22 Dentes
TAB.	Tabela

4 – Dimensões

Todas as dimensões estão em milímetros (mm), com exceção nos casos de esferas de aço, pneus e câmaras de ar.

Peça	Exemplo	Explicação
Parafuso	6 x 12	diâmetro 6 mm, compr. 12 mm
Pino	8 x 14	diâmetro 8 mm, compr. 14 mm
Anel de Vedação	9,5 x 1,6	diâmetro 9,5 mm, espessura 1,6 mm
Retentor	14 x 24 x 5	diâmetro int 14 mm, diâm. ext. 24 mm e largura 5 mm
Tubo	5 x 130	diâm. int 5 mm., compr. 130 mm

5 – Conjuntos

Peças cujas figuras estejam delimitadas por linha interrompida são disponíveis em conjuntos completos. (Também as peças componentes do conjunto são comercializadas individualmente).

6 – Quantidade necessária

A coluna de números sob item “quant” indica a quantidade da peça usada na parte ilustrada. Peças cuja quantidade se apresente entre parênteses () são peças sobremedidas ou opcionais.

7 – Alterações no número

Qualquer alteração nos números das peças será notificada através de notícias de peças, devendo o Revendedor corrigir este catálogo.

LOCALIZAÇÃO DOS NÚMEROS DE SÉRIE

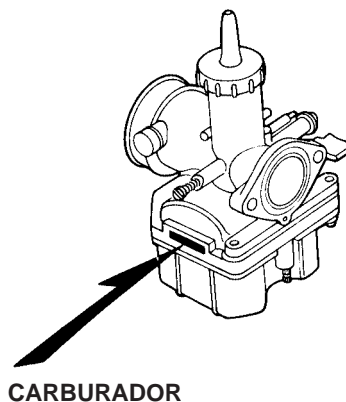
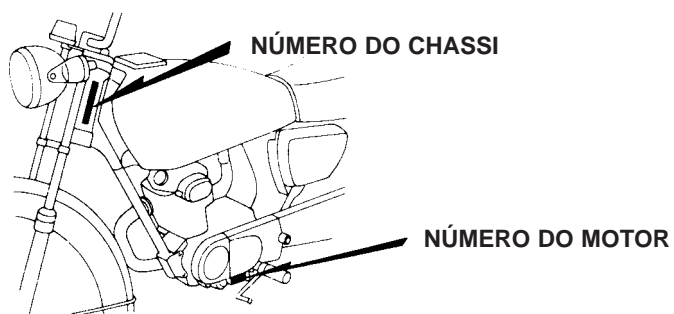

INSTRUÇÕES DE USO DO TEMPO PADRÃO DE MÃO DE OBRA (T.M.O.)

O tempo padrão de mão de obra (TMO) é utilizado para determinar o tempo de serviço necessário para a substituição das peças e posterior ajuste. Para as peças que não apresentam TMO, devem ser utilizados os tempos de peças correlatas.

Exemplo: Pino de pistão

Determina o T.M.O. desta peça consultando o tempo necessário para substituir o pistão, pois o tempo para substituir a primeira é exatamente igual ao da segunda.

Quando da confecção da tabela, foram levadas as seguintes considerações:

1 - Condições de Trabalho

- A – Serviço executado por mecânico com mais de 12 meses de experiência em motocicletas HONDA, trabalhando em ritmo normal.
- B – O tempo necessário para a inspeção, regulagem e teste, operacional, após o reparo, está incluído no T.M.O.
- C – Utilização de todas as ferramentas especiais necessárias ao serviço.

2 – Método de Computação

O tempo de serviço está tabelado em décimos de hora, para simplificar o cálculo global.

Exemplo: 0,3 18 minutos
 5,6 5 horas e 36 minutos.

TABELA DE CONVERSÃO

Horas	Minutos	Horas	Minutos
0,1	06	0,6	36
0,2	12	0,7	42
0,3	18	0,8	48
0,4	24	0,9	54
0,5	30	1,0	60

3 – Cálculo do Tempo de Serviços

Quando vários serviços são executados em uma mesma motocicleta, o tempo de serviço deve ser calculado de acordo com as naturezas de serviços.

A – Serviços de natureza não duplicada

São serviços sem correlação, isto é, serviços cuja execução de um não afeta o outro.

Exemplo: Substituição da árvore de comando das válvulas e sapata de freio dianteiro, em uma mesma motocicleta.

Neste tipo de serviço, o T.M.O. é obtido pela soma de tempo de cada peça substituída.

Descrição	T.M.O.
Árvore de comando das válvulas	3,3
Sapata do freio dianteiro	0,7
Total	4.0

O tempo total de Serviços é de $3,3 + 0,7 = 4,0$ horas.

B – Serviços de natureza duplicada

São serviços cuja execução de um afeta diretamente o outro.

Exemplo: Substituição de guarnição do cabeçote e anéis do pistão.

O tempo de serviços será de peça de maior tempo, pois para a substituição dos anéis, a guarnição do cabeçote é obrigatoriamente removida.

Descrição	T.M.O.
Guarnição do cabeçote	2.2
Anéis do pistão	2.7
O tempo total de serviço será de 2.7 horas.	

C – Serviços de natureza mista

Tipo de serviço comum no reparo de uma motocicleta. São serviços de natureza duplicada, executados simultaneamente com serviços de natureza não duplicada.

Exemplo: Substituição do pneu dianteiro, pneu traseiro e aro de roda traseira.

Descrição	T.M.O.
Pneu dianteiro	1.3
Pneu traseiro	1.8
Aro de roda traseira	3.7
O tempo total de serviços será $1.3 + 3.7 = 5.0$ horas, pois a substituição do aro e pneu, ambos traseiro, é serviço de natureza duplicada.	

Obs.: a) Os tempos identificados com asterisco (*) incluem a remoção e instalação do motor.

b) Os números entre parêntesis (0,1), que precedem o T.M.O., referem-se ao acréscimo de tempo em caso de existência de várias peças similares.

Exemplo: Prisioneiro do cilindro
T.M.O. = 2,5 (0.1)

Substituindo um prisioneiro, o tempo será de 2.5 horas. Para cada prisioneiro extra que for substituído, acrescentar 0.1 ao TMO. Portanto, para três prisioneiros, o tempo será de $2.5 + 0,1 + 0.1 = 2,7$ horas.

4 – Serviços de ajuste, remoção e instalação,

a) Remoção e Instalação:

Nº	Descrição do Serviço	T.M.O.
1	Motor	2,3
2	Cabeçote	2,3
3	Carburador	0,6

b) Ajuste, Medição e Limpeza:

CHASSI

Nº	Descrição de Serviço	T.M.O.
1	Regulagem do freio dianteiro	0,1
2	Regulagem do freio traseiro	0,1
3	Teste de eficiência do freio	0,1
4	Regulagem do farol	0,2
5	Ajuste da tensão de corrente	0,2
6	Desmontagem e limpeza do carburador	1,0

MOTOR

N°	Descrição de Serviço	T.M.O.
1	Ajuste do platinado (inclui tempo de ignição)	0,4
2	Ajuste do ponto de ignição	0,2
3	Limpeza e ajuste da vela	0,1
4	Regulagem da folga das válvulas	0,3
5	Regulagem da marcha lenta	0,1
6	Ajuste da embreagem	0,2
7	Limpeza do filtro de ar	0,2
8	Medida de compressão	0,1
9	Verificação do nível de eletrolito da bateria	0,1
10	Ajuste do nível de bóia do carburador	0,7
11	Limpeza do filtro centrífugo de óleo	0,9
12	Limpeza da tela do filtro de óleo	0,1

NOTA:

- (A) Peça c/nº antigo ainda pode ser usada quando o estoque zero pedir nº novo.
- (B) Correção
- (C) Acrescentar no catálogo
- (N) Não utilizar peça antiga
- (S) Vendas suspensas
- (V) Veja "Observações"

TABELA REFERENTE A ÁRVORE DE MANIVELAS- M 11 - PÁG 22

(FOLGA RADIAL ON 8µ)

<div> <div>BIELA</div> <div>D. I. 38</div> </div>		a	A	B	C	D	E	F
<div> <div>PINO DO VIRABREQUIM</div> <div>D. E. 30</div> </div>		<div> <div>- 0,003</div> <div>- 0,001</div> </div>	<div> <div>- 0,001</div> <div>+ 0,001</div> </div>	<div> <div>+ 0,001</div> <div>+ 0,003</div> </div>	<div> <div>+ 0,003</div> <div>+ 0,005</div> </div>	<div> <div>+ 0,005</div> <div>+ 0,007</div> </div>	<div> <div>+ 0,007</div> <div>+ 0,009</div> </div>	<div> <div>+ 0,009</div> <div>+ 0,011</div> </div>
1 ou Verde	<div> <div>- 0,001</div> <div>+ 0,001</div> </div>	<div> <div>Azul</div> <div>91003-440-003</div> </div>		<div> <div>Vermelho</div> <div>91002-440-003</div> </div>				
2 ou Amarelo	<div> <div>+ 0,001</div> <div>+ 0,003</div> </div>		<div> <div>Azul</div> <div>91003-440-003</div> </div>		<div> <div>Vermelho</div> <div>91002-440-003</div> </div>			
3 ou Branco	<div> <div>+ 0,003</div> <div>+ 0,005</div> </div>	<div> <div>Branco</div> <div>91004-440-003</div> </div>		<div> <div>Azul</div> <div>91003-440-003</div> </div>		<div> <div>Vermelho</div> <div>91002-440-003</div> </div>		
4 ou Azul	<div> <div>+ 0,005</div> <div>+ 0,007</div> </div>		<div> <div>Branco</div> <div>91004-440-003</div> </div>		<div> <div>Azul</div> <div>91003-440-003</div> </div>		<div> <div>Vermelho</div> <div>91002-440-003</div> </div>	
5 ou Marron	<div> <div>+ 0,007</div> <div>+ 0,009</div> </div>							<div> <div>Vermelho</div> <div>91002-440-003</div> </div>

D.I.: Diâmetro Interno
D.E.: Diâmetro Externo

M-1

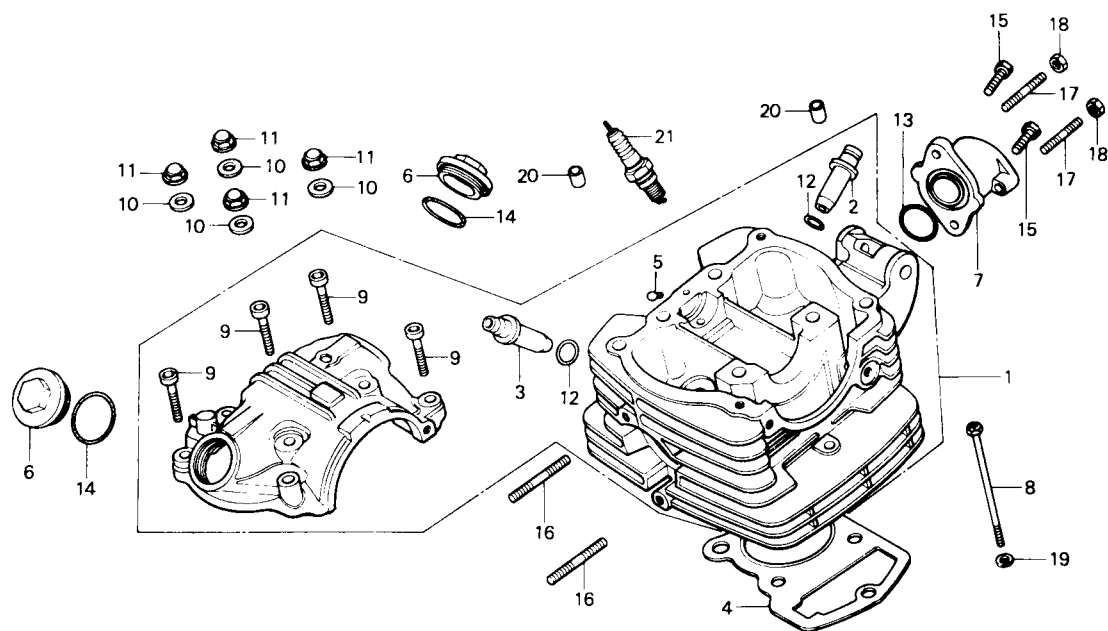

● CABEÇOTE

REF. N°	N° DA PEÇA	DESCRIÇÃO	NOTA	QUANT.	TMO	ÍNDICE	N° DE SÉRIE OU OBSERVAÇÕES
1	12000-440-000	CABEÇOTE		1	4,0		
2	12021-365-300	GUIA DA VALV. DE ADMISSÃO		1	3,6		
3	12023-365-300	GUIA DA VALV. DE ESCAPE		1			
4	12251-331-771	JUNTA DO CABEÇOTE		1	3,2		
5	12271-383-000	BORRACHA DE VEDAÇÃO		1			
6	12361-383-000	TAMPA REGULAGEM DA VÁLVULA		2			
7	16210-440-000	COLETOR DE ADMISSÃO		1	0,6		
8	90081-107-000	PARAFUSO LAT. CABEÇOTE, 6 MM		1			
9	90081-383-000	PARAFUSO DO SOQUETE 6 MM		4			
10	90442-028-000	ARRUELA DE VEDAÇÃO, 8 MM		4			
11	90443-107-000	CAPA DA PORCA		4			
12	91301-200-000	ANEL DE VEDAÇÃO, 10X1.6		2			
13	91302-200-000	ANEL DE VEDAÇÃO, 33.5X3		1			
14	91303-107-000	ANEL DE VEDAÇÃO, 35X3		2			
15	92000-06020	PARAFUSO SEX., 6X20		2			
16	92700-06035-3E	PRISIONEIRO DO ESCAPE, 6X35		2	0,4		
17	92712-06028	PRISIONEIRO DO ESCAPE, 6X28		2			
18	94001-06000	PORCA SEXT., 6 MM		2			
19	94101-06000	ARRUELA DE VEDAÇÃO, 6 MM		1			
20	94301-08140	PINO GUIA "A", 8X14		2			
21	98069-38710	VELA DE IGNIÇÃO (NGK D8ES-L)		1	0,1		

M-2

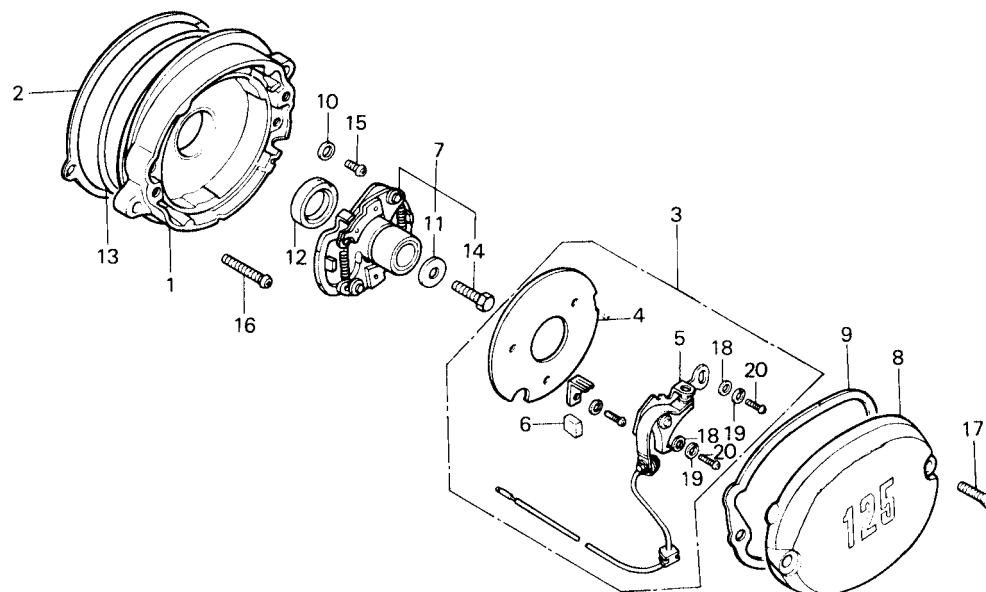

- PLATINADO
- SISTEMA DO AVANÇO

REF. Nº	Nº DA PEÇA	DESCRIÇÃO	NOTA	QUANT.	TMO	ÍNDICE	Nº DE SÉRIE OU OBSERVAÇÕES
1	12332-324-000	BASE DO PLATINADO		1	0,6		
2	12339-383-000	JUNTA DA BASE DO PLATINADO		1	0,5		
3	30200-355-164	PLATINADO COMPLETO		1	0,5		
4	30201-355-154	MESA DO PLATINADO (TOYO)		1	0,4		
5	30202-107-154	PLATINADO (TOYO)		1	0,5		
6	30205-300-154	FILTRO DE LUBRIFICAÇÃO (TOYO)		1	0,1		
7	30220-439-153	CONJ. DO AVANÇO DE FAÍSCA		1	0,4		
8	30370-324-000	TAMPA DO PLATINADO		1	0,1		
9	30372-107-000	JUNTA DA TAMPA DO PLATINADO		1			
10	90482-028-000	ARRUELA LISA, 5 MM		2			
11	90486-028-000	ARRUELA ESPECIAL DO AVANÇO		1			
12	91202-107-003	RETENTOR DE ÓLEO, 15X25X7		1	0,6		
13	91301-107-000	ANEL DE VEDAÇÃO, 75X2,5		1			
14	92000-06014	PARAFUSO SEX., 6X14		1			
15	93500-05012	PARAFUSO PHILLIPS, 5X12		2			
16	93500-06025	PARAFUSO PHILLIPS, 6X25		2			
17	93700-05020-0B	PARAFUSO CABEÇA CHATA, 4 MM		2			
18	94101-04000	ARRUELA LISA, 4 MM		2			
19	94111-04000	ARRUELA DE PRESSÃO, 4 MM		2			
20	99500-04007-0A	PARAFUSO PHILLIPS, 4X7		2			

M-3

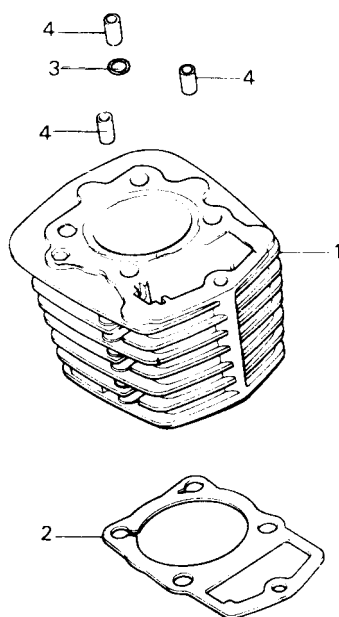

● CILINDRO

REF. Nº	Nº DA PEÇA	DESCRIÇÃO	NOTA	QUANT.	TMO	ÍNDICE	Nº DE SÉRIE OU OBSERVAÇÕES
1	12100-383-020	CILINDRO		1	*3,2		
2	12191-330-305	JUNTA DO CILINDRO		1			
3	91301-200-000	ANEL DE VEDAÇÃO, 10X1.6		1			
4	94301-10200	PINO GUIA "A", 10X20		3			

M-4

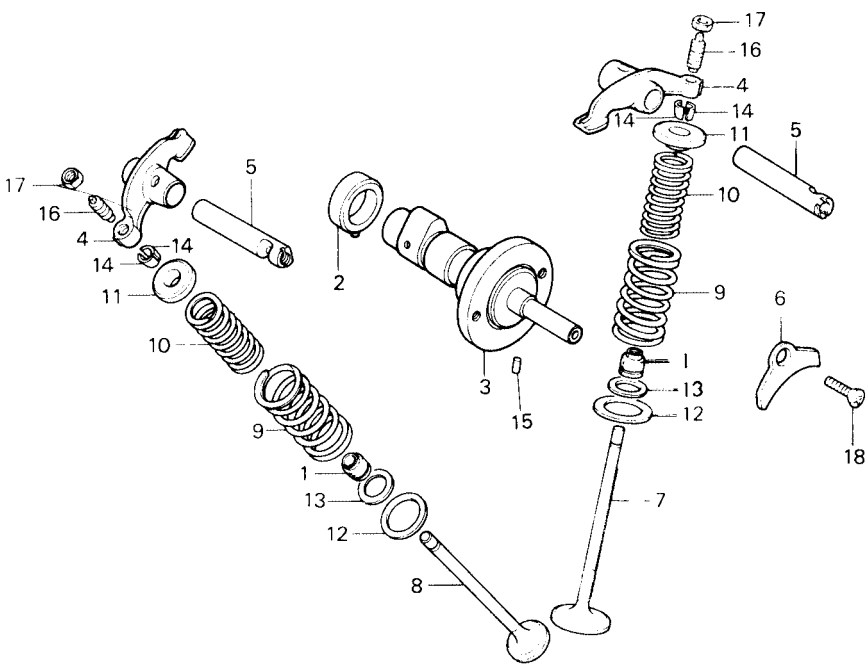

- ÁRVORE DO COMANDO
- VÁLVULAS

REF. Nº	Nº DA PEÇA	DESCRIÇÃO	NOTA	QUANT.	TMO	ÍNDICE	Nº DE SÉRIE OU OBSERVAÇÕES
1	12209-107-760	RETENTOR DE ÓLEO HASTE DA VALV.		2			
2	12260-437-000	BUCHA DO COMANDO		1	*3,2		
3	14100-440-000	ÁRVORE DE COMANDO DAS VALV.		1	*3,2		
4	14431-383-000	BALANCIM		2	*3,0		
5	14457-383-000	EIXO DO BALANCIM		2			
6	14456-383-000	PLACA DO EIXO DO BALANCIM		1			
7	14711-440-003	VÁLVULA DE ADMISSÃO		1	*3,4		
8	14721-437-000	VÁLVULA DE ESCAPAMENTO		1			
9	14751-383-003	MOLA EXT.DA VÁLVULA (CHUO HATSUJO)		2	*3,0		
	14751-383-005	MOLA EXT.DA VÁLVULA (NIPPON)		2			
10	14761-383-003	MOLA INT. VÁLVULA (CHUO HATSUJO)		2			
	14761-383-005	MOLA INT. DA VÁLVULA (NIPPON)		2			
11	14771-107-020	PRATO DA MOLA		2			
12	14775-107-000	ASSENTO DA MOLA EXT.		2			
13	14776-107-010	ASSENTO DA MOLA INT.		2			
14	14781-107-020	CHAVETA DA VÁLVULA		4			
15	30905-216-000	PINO DO COMANDO, 3X5.2		1			
16	90012-415-000	PARAF. DE AJUSTE DAS VÁLV.		2			
17	90206-250-000	PARAF. DE AJUSTE DAS VÁLV.		2			
18	93600-06020	PARAFUSO CABEÇA CHATA, 6X20		1			

M-5

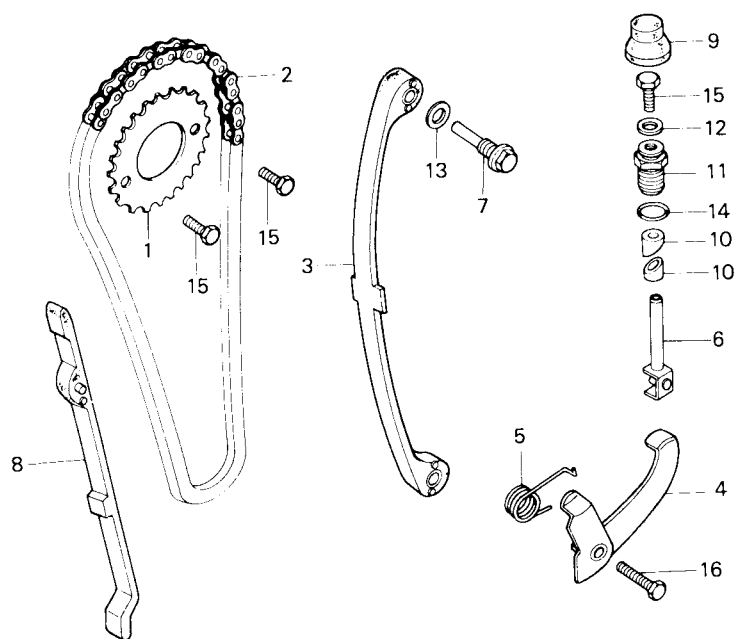

- CORRENTE DE COMANDO
- TENSOR

REF. Nº	Nº DA PEÇA	DESCRIÇÃO	NOTA	QUANT.	TMO	ÍNDICE	Nº DE SÉRIE OU OBSERVAÇÕES
1	14321-440-000	ENGRENAGEM DO COMANDO (32D)		1	0,9		
2	14401-439-003	CORRENTE DO COMANDO		1	1,3		
3	14500-383-000	TENSOR DA CORRENTE		1	*3,5		
4	14510-383-000	BRAÇO DO TENSOR		1	0,4		
5	14515-383-000	MOLA DO TENSOR		1			
6	14520-383-010	BARRA DO TENSOR		1	*3,5		
7	14535-107-010	PARAFUSO PIVÔ DO TENSOR		1			
8	14550-383-000	GUIA DA CORRENTE		1	*3,2		
9	14564-383-000	CAPA DO TENSOR		1			
10	14626-383-000	COLAR		2			
11	90082-383-000	PARAFUSO ESPECIAL, 16 MM		1			
12	90441-028-010	ARRUELA DE VEDAÇÃO, 6 MM		1			
13	90481-035-000	ARRUELA LISA, 8 MM		1			
14	91335-567-000	ANEL DE VEDAÇÃO, 13X2.5		1			
15	92000-04010	PARAFUSO SEX., 6X10		3			
16	92000-06020	PARAFUSO SEX., 6X20		1			

M-6

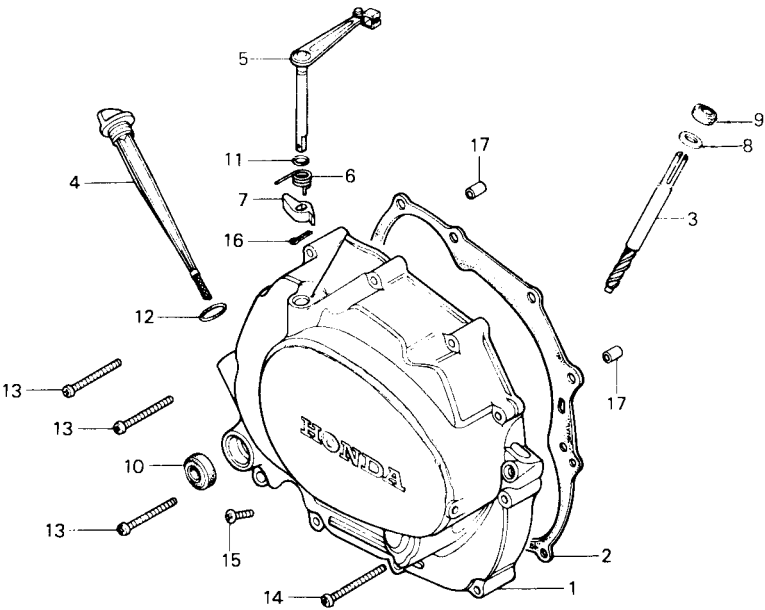

● TAMPA DIREITA DO MOTOR

REF. N°	N° DA PEÇA	DESCRIÇÃO	NOTA	QUANT.	TMO	ÍNDICE	N° DE SÉRIE OU OBSERVAÇÕES
1	11330-383-000	TAMPA LATERAL DIREITA		1	1,2		
2	11393-107-000	JUNTA DA TAMPA LAT. DIREITA		1	0,9		
3	12431-324-020	ENGRENAGEM DO TACÔMETRO		1	1,0		
4	15650-383-000	MEDIDOR DO NÍVEL DE ÓLEO		1			
5	22810-365-000	BRAÇO DE ACIONAMENTO DA EMBR.		1	1,0		
6	22816-355-000	MOLA DO BRAÇO DE ACIONAMENTO		1			
7	22821-355-000	EXCÊNTRICO DE ACIONAMENTO		1			
8	90458-324-010	ARRUELA DE ENCONTRO, 6.7 MM		1			
9	91201-324-013	RETENTOR DE ÓLEO, 6.5X14.5X7		1	1,0		
10	91204-259-003	RETENTOR DE ÓLEO, 16X28X7 (ARAI)		1	1,0		
	91204-259-005	RETENTOR DE ÓLEO, 16X28X7		1			
11	91301-027-000	ANEL DE VEDAÇÃO, 6.8X1.9		1			
12	91307-035-000	ANEL DE VEDAÇÃO, 18X3		1			
13	93500-06040	PARAFUSO PHILLIPS, 6X40		10			
14	93500-06050	PARAFUSO PHILLIPS, 6X50		1			
15	93700-05025-0A	PARAF. CABEÇA ABAULADA, 5X25		1			
16	94201-20150	CUPILHA, 2.0X15		1			
17	94301-08140	PINO DA GUIA "A", 8X14		2			

M-7

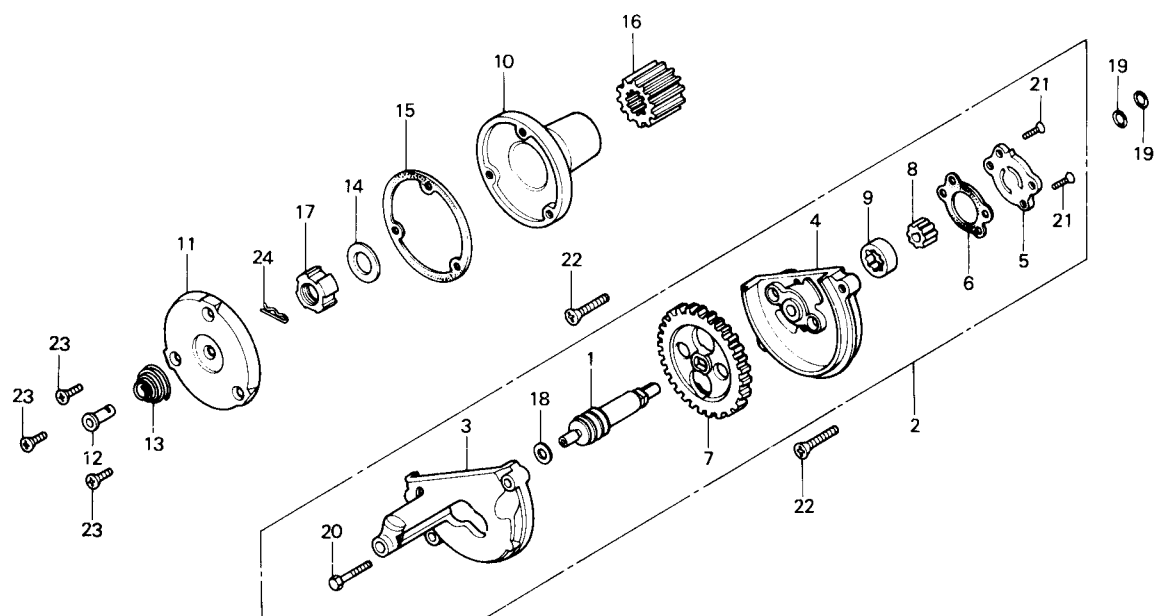

- BOMBA DE ÓLEO
- ROTOR DO FILTRO DE ÓLEO

REF. Nº	Nº DA PEÇA	DESCRIÇÃO	NOTA	QUANT.	TMO	ÍNDICE	Nº DE SÉRIE OU OBSERVAÇÕES
1	12421-365-000	ENGRENAGEM DO TACÔMETRO		1	0,9		
2	15100-365-000	BOMBA DE ÓLEO COMPL.		1	1,0		
3	15106-324-020	TAMPA DA ENGRENAGEM DA BOMBA		1			
4	15111-365-000	CARCAÇA DA BOMBA DE ÓLEO		1			
5	15116-107-020	TAMPA DA BOMBA DE ÓLEO		1			
6	15126-107-020	JUNTA DA BOMBA DE ÓLEO		1			
7	15131-324-010	ENGRENAGEM BOMBA DE ÓLEO (39 D)		1	1,0		
8	15331-921-003	ROTOR INT. DA BOMBA		1	1,0		
9	15332-921-003	ROTOR EXT. DA BOMBA		1	1,0		
10	15430-383-000	ROTOR DO FILTRO DE ÓLEO		1	0,9		
11	15436-107-000	TAMPA DO ROTOR DO FILTRO ÓLEO		1	0,7		
12	15441-107-000	GUIA DE ÓLEO		1			
13	15446-107-000	MOLA DA GUIA DE ÓLEO		1			
14	15451-107-000	ARRUELA CURVA DE PRESSÃO		1			
15	15459-107-000	JUNTA DO FILTRO DE ÓLEO		1			
16	23121-383-000	ENGRENAGEM REDUÇÃO PRIM. (18D)		1	1,0		
17	90231-107-000	PORCA ESPECIAL, 16 MM		1			
18	90443-844-000	ARRUELA DE ENCOSTO, 8 MM		1			
19	91304-107-000	ANEL DE VEDAÇÃO, 9.4X2.4		2			
20	92000-05020-0A	PARAFUSO SEX., 5X20		2			

M-7

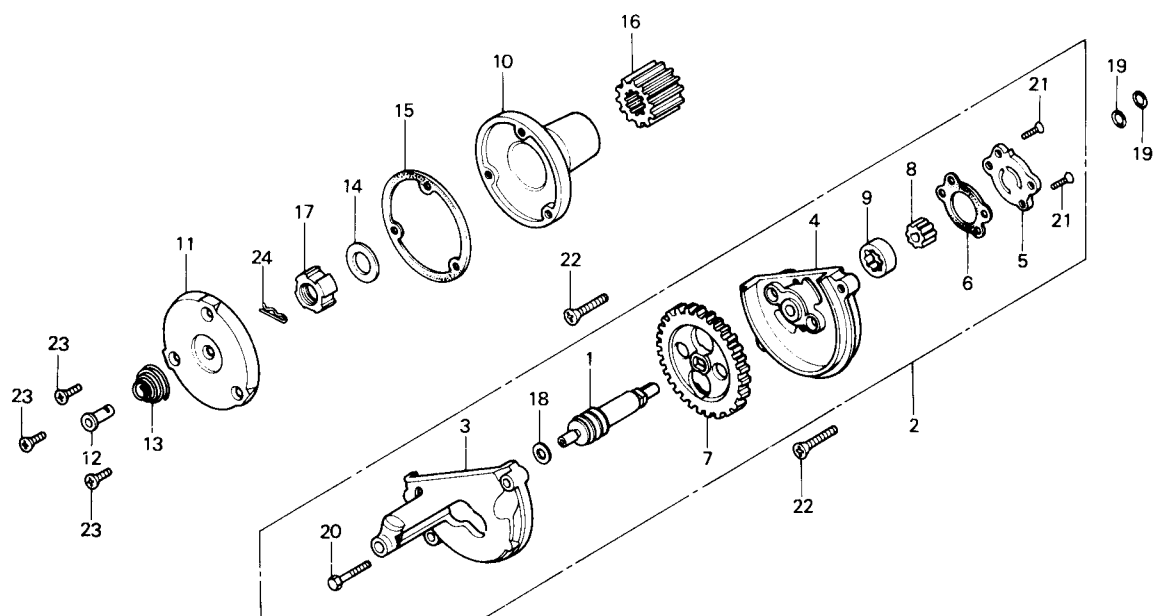

- BOMBA DE ÓLEO
- ROTOR DO FILTRO DE ÓLEO

REF. Nº	Nº DA PEÇA	DESCRIÇÃO	NOTA	QUANT.	TMO	ÍNDICE	Nº DE SÉRIE OU OBSERVAÇÕES
21	93800-04012-0A	PARAFUSO CABEÇA CHATA, 4X12		2			
22	93800-08028	PARAFUSO CABEÇA CHATA, 6X28		2			
23	93700-05012-0A	PARAF. CABEÇA ABAULADA, 5X12		3			
24	94251-08000	TRAVA, 8 MM		1			

M-8

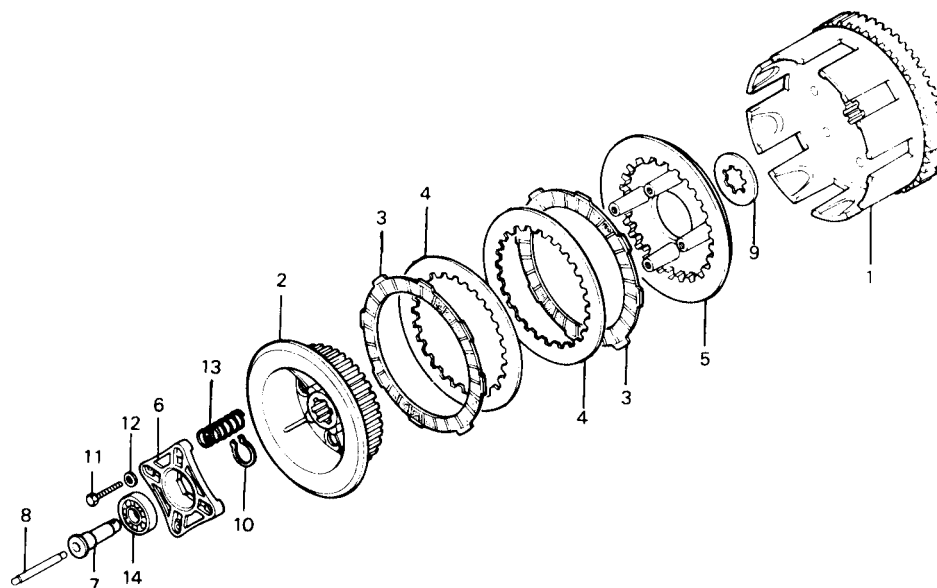

● EMBREAGEM

REF. Nº	Nº DA PEÇA	DESCRIÇÃO	NOTA	QUANT.	TMO	ÍNDICE	Nº DE SÉRIE OU OBSERVAÇÕES
1	22100-324-000	CACAÇA EXT. DA EMBREAGEM		1	1,2		
2	22121-107-010	CUBO CENTRAL DA EMBREAGEM		1	1,2		
3	22201-107-000	DISCO DE FRICÇÃO		5	1,2		
4	22311-107-000	SEPARADOR		4			
5	22350-107-000	PLATO DA EMBREAGEM		1			
6	22361-107-000	PLACA DE ACIONAR EMBREAGEM		1			
7	22366-383-000	GUIA DO PINO DE EMPUXO		1	0,9		
8	22850-355-000	PINO DE EMPUXO		1			
9	90461-107-000	ARRUELA ENTALHADA, 20 MM		1			
10	90605-200-000	ANEL ELÁSTICO, 20 MM		1			
11	92000-06025	PARAFUSO SEX., 6X25		4			
12	94101-06000	ARRUELA LISA, 6 MM		4			
13	95014-75110	MOLA DA EMBREAGEM		4	1,0		
14	96100-60010	ROLAMENTO DE ESFERAS, 6001		1	1,2		

M-9

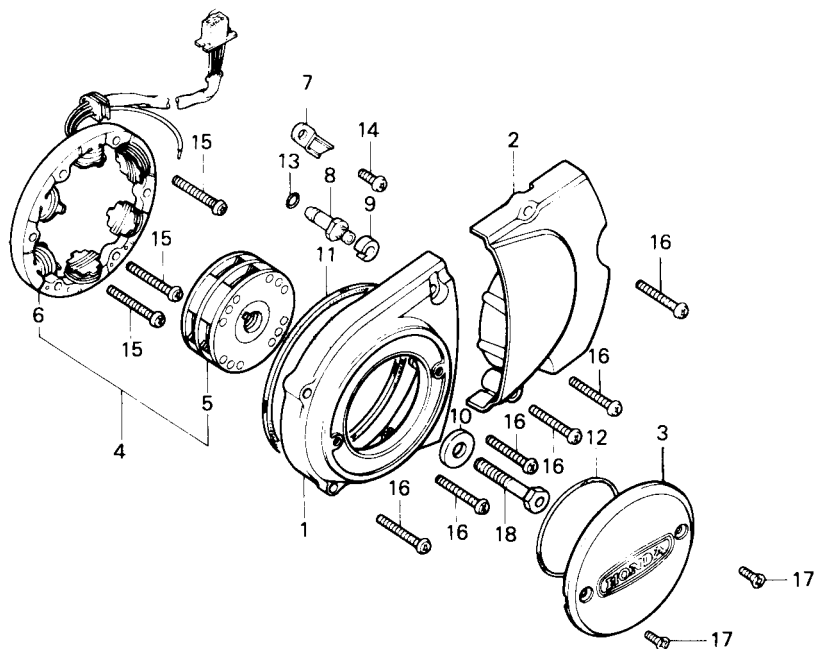

- TAMPA ESQUERDA DO MOTOR
- GERADOR

REF. Nº	Nº DA PEÇA	DESCRIÇÃO	NOTA	QUANT.	TMO	ÍNDICE	Nº DE SÉRIE OU OBSERVAÇÕES
1	11341-324-000	TAMPA LATERAL ESQUERDA		1	0,2		
2	11361-383-000	TAMPA DA CARÇAÇA ESQUERDA		1	0,2		
3	11431-110-730	TAMPA DO DÍNAMO		1	0,1		
4	31100-439-901	GERADOR COMPLETO		1	0,5		
5	31110-439-901	ROTOR DO GERADOR		1	0,3		
6	31120-439-901	ESTATOR DO GERADOR		1	0,5		
7	32976-107-000	PRENDEDOR DA FIAÇÃO		1			
8	35750-001-020	INTERRUPTOR DO NEUTRO		1	0,1		
9	35752-028-300	ESPAÇADOR DO INTERRUPTOR		1			
10	90426-355-000	ARRUELA DO ROTOR		1			
11	91302-107-010	GUARNIÇÃO DA TAMPA LAT. ESQ.		1	0,2		
12	91309-302-000	ANEL DE VEDAÇÃO, 70X2.4		1			
13	91312-107-000	ANEL DE VEDAÇÃO, 7X1.7		1			
14	93500-06012	PARAFUSO PHILLIPS, 6X12		1			
15	93500-06028	PARAFUSO PHILLIPS, 6X28		3			
16	93500-06032	PARAFUSO PHILLIPS, 6X32		6			
17	93700-05016-0B	PARAFUSO CABEÇA CHATA, 5X16		2			
18	95015-11100	PARAFUSO DO ROTOR		1			

M-10

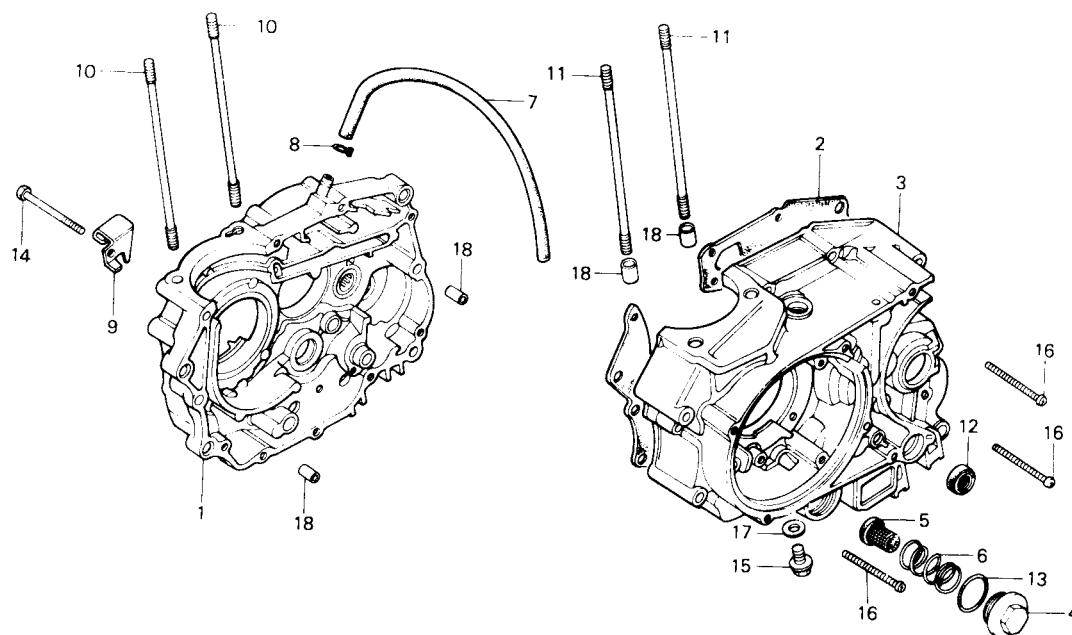

● CARÇA DO MOTOR

REF. Nº	Nº DA PEÇA	DESCRIÇÃO	NOTA	QUANT.	TMO	ÍNDICE	Nº DE SÉRIE OU OBSERVAÇÕES
1	11100-383-020	CARÇA DIR. DO MOTOR		1	*5,8		
2	11191-383-010	JUNTA DA CARÇA DO MOTOR		1	*5,4		
3	11200-383-010	CARÇA ESQ. DO MOTOR		1	*6,7		
4	12361-383-000	BUJÃO DO FILTRO DE ÓLEO		1			
5	15421-107-000	TELA DO FILTRO DE ÓLEO		1	0,1		
6	15426-107-000	MOLA DA TELA DO FILTRO DE ÓLEO		1			
7	15761-382-010	TUBO DE RESPIRO, 11X450		1			
8	15772-292-010	TRAVA DO TUBO DE RESPIRO		1			
9	22838-355-000	FIXADOR DO CABO DA EMBREAGEM		1			
10	90031-107-000	PRISIONEIRO "A"		2	2,5(0,1)		
11	90032-107-000	PRISIONEIRO "B"		2			
12	91206-286-013	RETENTOR DE ÓLEO, 14X28X7		1	1,0		
13	91303-107-000	ANEL DE VEDAÇÃO, 35X3		1			
14	92000-06055	PARAFUSO SEX., 6X55		1			
15	92800-12000	BUJÃO DO CARTER, 12 MM		1			
16	93500-06050	PARAFUSO PHILLIPS, 6X50		10			
17	94109-12000	ARRUELA DO BUJÃO CÂRTER, 12 MM		1			
18	94301-10140	PINO GUIA, 10X14		4			

M-11

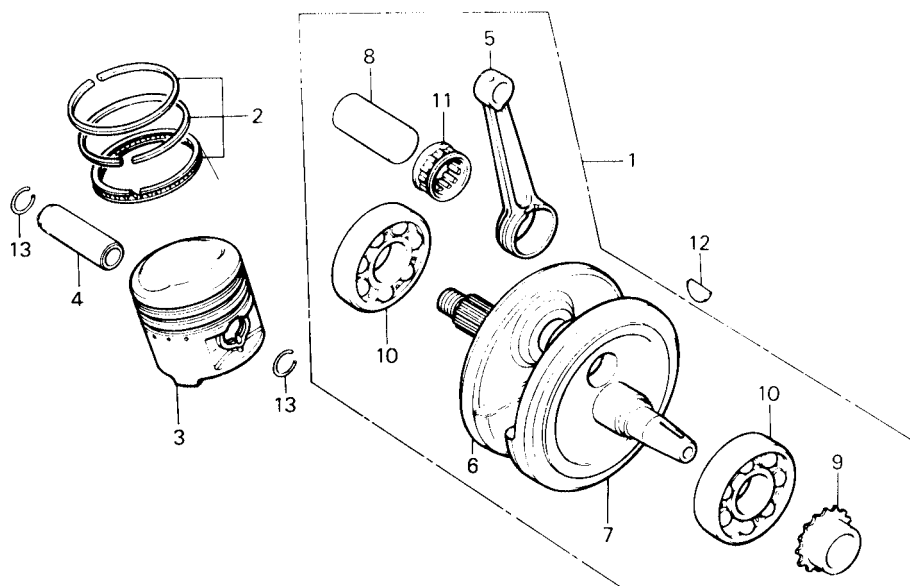

- ÁRVORE DE MANIVELAS
- PISTÃO

REF. N°	N° DA PEÇA	DESCRIÇÃO	NOTA	QUANT.	TMO	ÍNDICE	N° DE SÉRIE OU OBSERVAÇÕES
1	13000-440-000	ÁRVORE DE MANIVELAS COMPL.		1	*5,8		
2	13011-440-003	JGO DE ANÉIS DO PISTÃO (STD)		1	*3,5		
	13021-440-003	JGO DE ANÉIS DO PISTÃO (0.25)		1			
	13031-440-003	JGO DE ANÉIS DO PISTÃO (0.50)		1			
	13041-440-003	JGO DE ANÉIS DO PISTÃO (0.75)		1			
	13051-440-003	JGO DE ANÉIS DO PISTÃO (1.00)		1			
3	13101-440-000	PISTÃO (STD)		1	*3,5		
	13102-440-000	PISTÃO (0.25)		1			
	13103-440-000	PISTÃO (0.50)		1			
	13104-440-000	PISTÃO (0.75)		1			
	13105-440-000	PISTÃO (1.00)		1			
4	13111-440-000	PINO DO PISTÃO		1			
5	13202-437-300	BIELA		1	*6,5		
6	13311-383-300	METADE DIR. ÁRVORE MANIVELAS		1			
7	13321-383-300	METADE ESQ. ÁRVORE MANIVELAS		1			
8	13381-440-300	PINO DA ÁRVORE DE MANIVELAS		1			
9	14311-107-000	PINHÃO DE DISTRIBUIÇÃO		1			
10	91001-440-003	ROLAMENTO RADIAL DE ESFERAS (V2 63289)		2	*6,0		
11	91002-440-003	ROLAMENTO CABEÇA BIELA (VERMELHA)		1	*6,5		
	91003-440-003	ROLAMENTO DA CABEÇA BIELA (AZUL)		1			
	91004-440-003	ROLAMENTO DA CABEÇA BIELA (BRANCA)		1	6,5		
12	94401-25180	CHAVETA MEIA LUA, 25X18		2			
13	94601-15000	TRAVA DO PINO DO PISTÃO, 15 MM		2			

VEJA TABELA PARA SELEÇÃO DA BIELA E DO ROLAMENTO DE AGULHAS NA PÁGINA 10

M-12

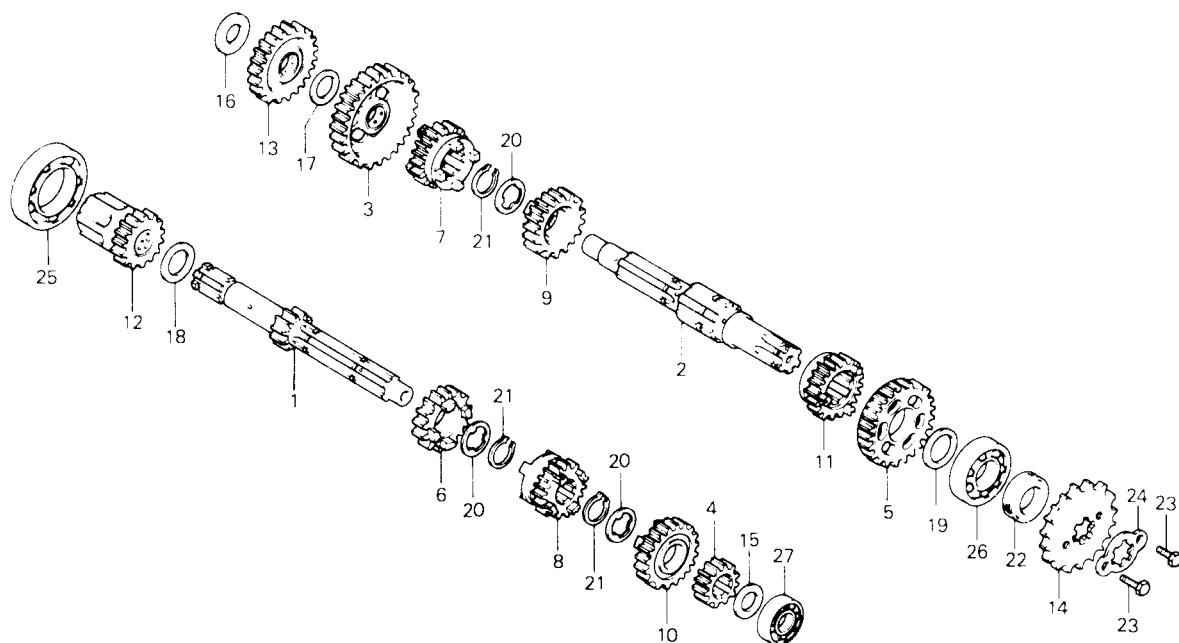

● TRANSMISSÃO

REF. Nº	Nº DA PEÇA	DESCRIÇÃO	NOTA	QUANT.	TMO	ÍNDICE	Nº DE SÉRIE OU OBSERVAÇÕES
1	23211-383-000	ÁRVORE PRIMÁRIA (13D)		1	*5,7		
2	23221-107-020	ÁRVORE SECUNDÁRIA		1	*5,7		
3	23421-439-000	ENGRENAGEM SECUN. DA 1ª. (37D)		1			
4	23441-383-000	ENGRENAGEM PRIMARIA 2ª. (17D)		1			
5	23451-439-000	ENGRENAGEM SECUND. DA 2a. (32D)		1			
6	23461-439-000	ENGRENAGEM PRIMARIA 3a. (20D)		1			
7	23471-439-000	ENGRENAGEM SECUND. DA 3a. (28D)		1			
8	23481-439-000	ENGRENAGEM PRIMARIA DA 4a. (23D)		1			
9	23491-439-000	ENGRENAGEM SECUND. DA 4a. (26D)		1			
10	23501-383-000	ENGRENAGEM PRIMARIA 5a. (25D)		1			
11	23511-439-000	ENGRENAGEM SECUND. DA 5a. (24D)		1			
12	23520-383-000	ENGRENAGEM PART. ARV. PRIM. (19D)		1			
13	23530-383-000	ENGRENAGEM PART. ARV. SEC. (29D)		1			
14	23801-324-000	PINHÃO (15D)		1	0,3		
15	90451-107-000	ARRUELA DE ENCOSTO,15MM		1			
16	90451-365-000	ARRUELA DE ENCOSTO, 15 MM		1			
17	90452-107-000	ARRUELA DE ENCOSTO, 16.5 MM		1			
18	90453-107-000	ARRUELA DE ENCOSTO "A", 20 MM		1			
19	90454-107-000	ARRUELA DE ENCOSTO "B", 20 MM		1			
20	90455-107-000	ARRUELA ENTALHADA "A", 20 MM		3			

M-12

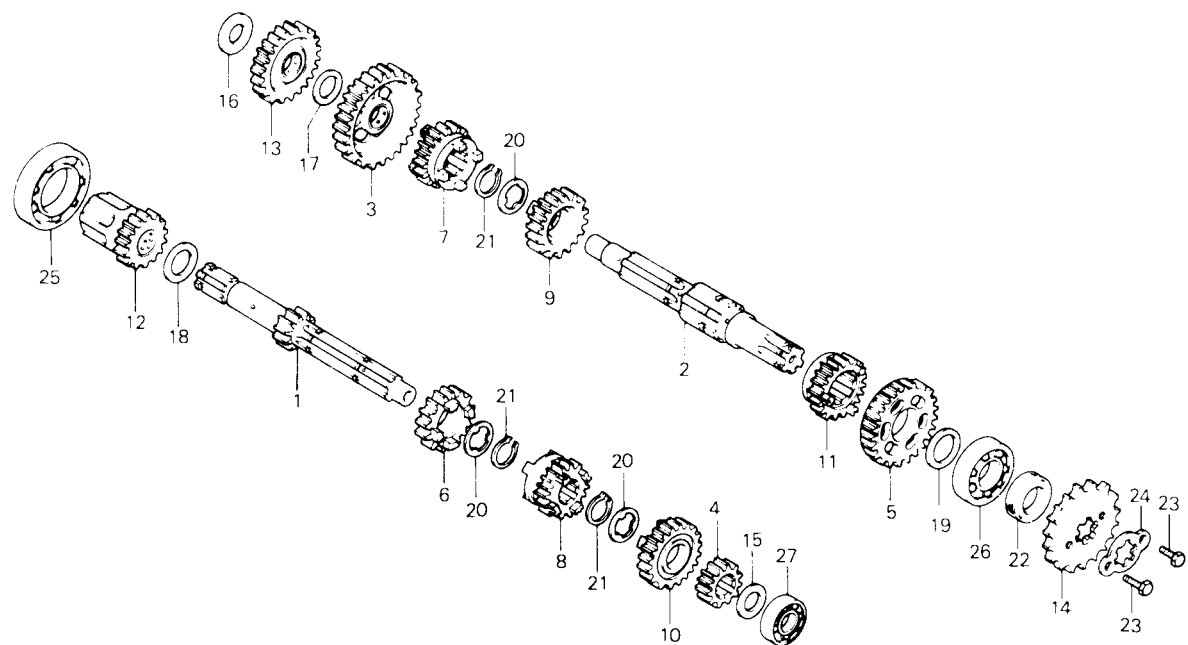

● TRANSMISSÃO

REF. Nº	Nº DA PEÇA	DESCRIÇÃO	NOTA	QUANT.	TMO	ÍNDICE	Nº DE SÉRIE OU OBSERVAÇÕES
21	90605-200-000	ANEL ELÁSTICO, 20 MM		3			
22	91201-030-005	RETENTOR DE ÓLEO, 20X34X7		1			
	91201-030-013	RETENTOR DE ÓLEO, 20X34X7		1			
23	92000-06010	PARAFUSO SEX., 6X10		2			
24	95014-92100	TRAVA DO PINHÃO		1			
25	96100-60060	ROLAMENTO DE ESFERAS, 600Z		1		*5,7	
26	96100-62040	ROLAMENTO DE ESFERAS, 6204		1		*5,7	
27	96120-62020	ROLAMENTO DE ESFERAS, 6202Z		1		*5,7	

M-13

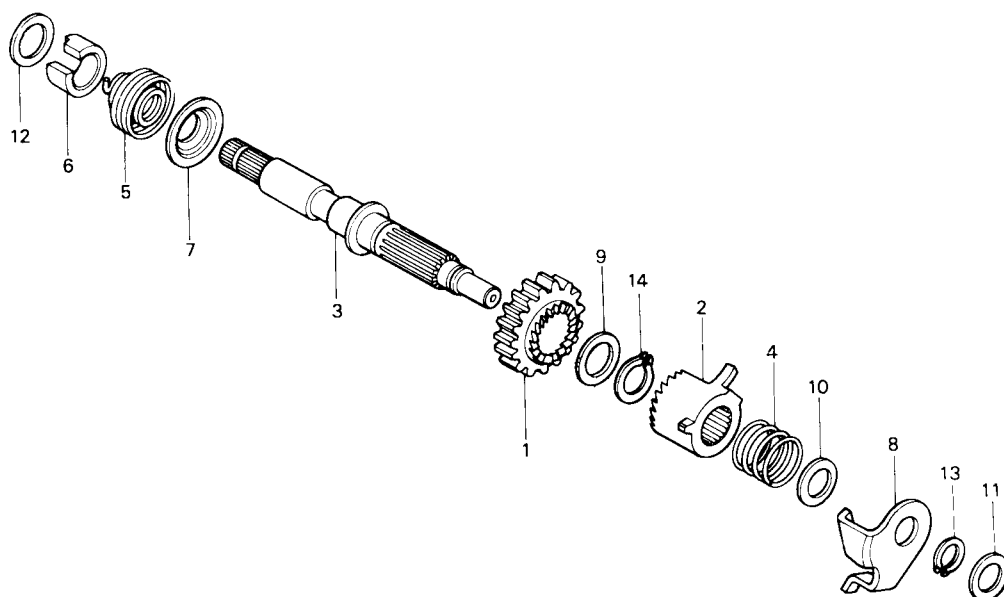

● SISTEMA DE PARTIDA

REF. Nº	Nº DA PEÇA	DESCRIÇÃO	NOTA	QUANT.	TMO	ÍNDICE	Nº DE SÉRIE OU OBSERVAÇÕES
1	28211-397-010	ENGRENAGEM PARTIDA (29D)		1			
2	28221-397-020	CATRACA DE PARTIDA		1			
3	28251-397-010	EIXO DO PEDAL DE PARTIDA		1	*5,5		
4	28253-397-000	MOLA DE ARRASTO DA CATRACA		1			
5	28261-397-000	MOLA DE RETORNO, PEDAL PARTIDA		1			
6	28262-397-000	BUCHA DE PARTIDA		1			
7	28263-397-000	ENCOSTO DA MOLA DE RETORNO		1			
8	28270-397-020	PLACA GUIA DA CATRACA		1			
9	90453-107-000	ARRUELA DE ENCOSTO "A", 20 MM		1			
10	90453-235-000	ARRUELA DE ENCOSTO, 16 MM		1			
11	90459-107-000	ARRUELA DE ENCOSTO, 12 MM		1			
12	90462-107-000	ARRUELA DE ENCOSTO, 16 MM		1			
13	94510-16000	ANEL ELÁSTICO, 16 MM		1			
14	94510-20000	ANEL ELÁSTICO, 20 MM		1			

M-14

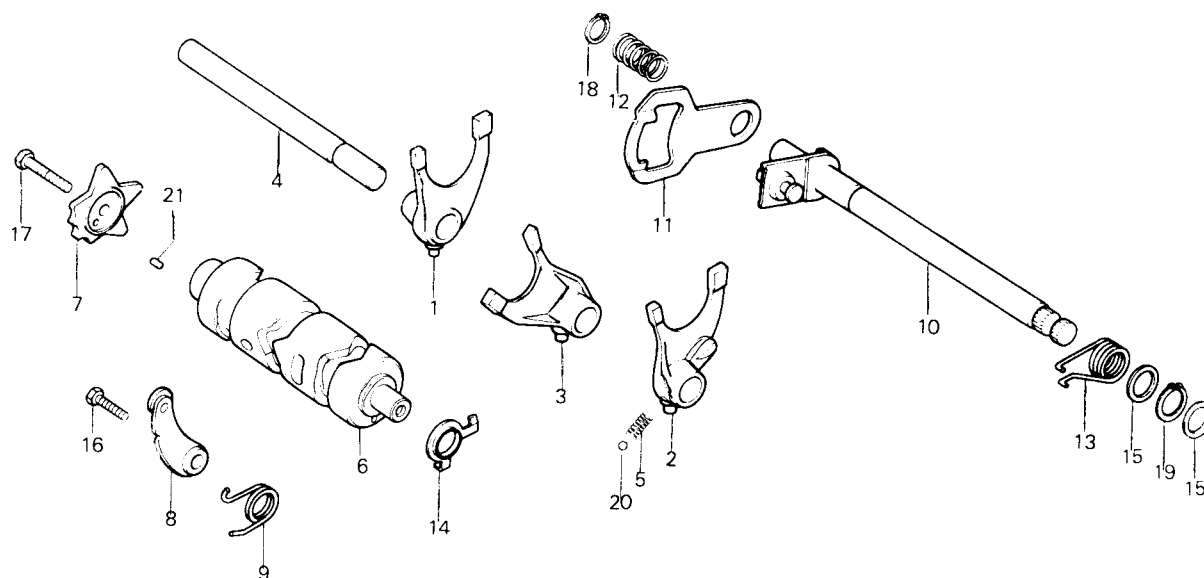

- TAMBOR SELETOR
- EIXO SELETOR MARCHAS

REF. Nº	Nº DA PEÇA	DESCRIÇÃO	NOTA	QUANT.	TMO	ÍNDICE	Nº DE SÉRIE OU OBSERVAÇÕES
1	24211-107-000	GARFO SELETOR DIREITO		1	*5,7		
2	24221-355-000	GARFO SELETOR ESQUERDO		1			
3	24231-107-000	GARFO SELETOR CENTRAL		1			
4	24241-107-000	EIXO DOS GARFOS SELETORES		1			
5	24271-355-000	MOLA		1			
6	24301-383-000	TAMBOR SELETOR		1	*5,7		
7	24411-107-003	EXCÊNTRICO POSICIONADOR		1	1,3		
8	24430-324-000	POSICIONADOR DAS MARCHAS		1			
9	24435-383-010	MOLA DO POSICIONADOR		1			
10	24610-107-760	EIXO SELETOR DAS MARCHAS		1	1,3		
11	24621-107-760	BRAÇO SELETOR		1			
12	24631-107-000	MOLA DO BRAÇO SELETOR		1			
13	24651-107-000	MOLA DO RETORNO DO SISTEMA SEL.		1			
14	35753-028-601	CONTACTO DO INTERRUPTOR NEUTRO		1			
15	90451-001-000	ARRUELA DE ENCOSTO, 14 MM		2			
16	92000-06020	PARAFUSO SEX., 6X20		1			
17	92000-06025	PARAFUSO SEX., 6X25		1			
18	94510-12000	ANEL ELÁSTICO, 12 MM		1			
19	94510-14000	ANEL ELÁSTICO, 14 MM		1			
20	96211-08000	ESFERA DE AÇO, 8 (1/4)		1			
21	96220-40100	ROLETE, 4X10		1			

M-15

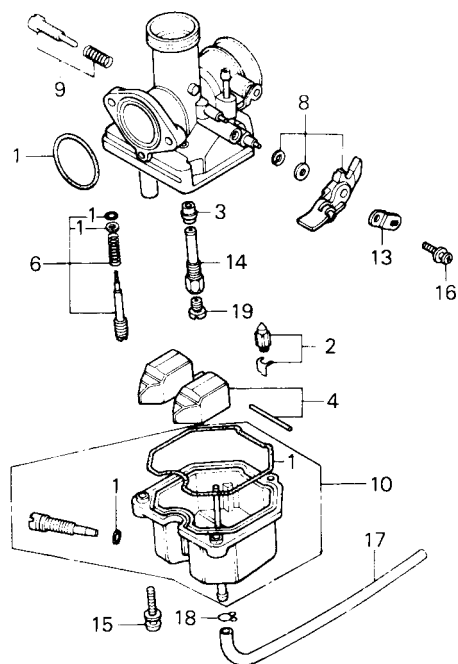
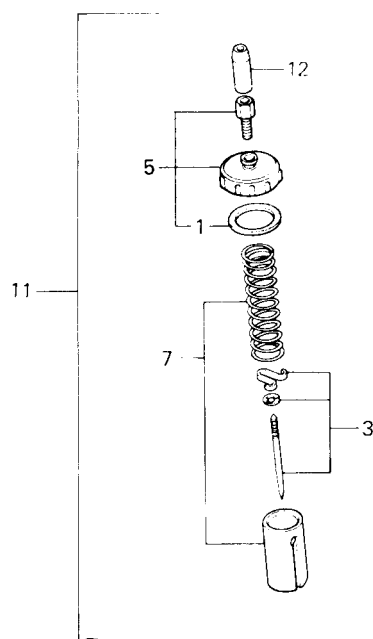

● CARBURADOR

REF. Nº	Nº DA PEÇA	DESCRIÇÃO	NOTA	QUANT.	TMO	ÍNDICE	Nº DE SÉRIE OU OBSERVAÇÕES
1	16010-324-680	JOG. DE JUNTAS E GUARNIÇÕES		1			
2	16011-382-004	VÁLVULA DA CUBA		1	0,8		
3	16012-440-004	VÁLVULA DE AGULHA COMPL.		1	0,9		
4	16013-405-004	BOIA		1	0,8		
5	16014-324-680	TAMPA SUPERIOR COMPLETA		1	0,3		
6	16016-393-700	CONJ. DE PARF. (C/ARRUELA E ANEL)		1	0,3		
7	16022-440-004	PISTÃO DO CARBURADOR		1	0,5		
8	16025-440-004	CONJ. DE ALAVANCA DO AFOGADOR		1			
9	16028-402-004	CONJ. DE PARAFUSO		1			
10	16045-399-004	CUBA COMPLETA		1	0,1		
11	16100-440-004	CARBURADOR COMPLETO		1	0,6		
12	16118-086-004	CAPA DO TERMINAL DO CABO		1			
13	16119-440-004	PRATO DO SUPORTE		1			
14	16165-440-004	PULVERIZADOR		1			
15	93892-04016-08	PARAFUSO C/ ARRUELA, 4X16		3			
16	93892-05012-08	PARAFUSO C/ ARRUELA, 5X12		1			
17	95001-35300-40	TUBO DE GASOLINA, 3.5X300		1			
18	95002-02070	TRAVA DO TUBO DE GASOLINA		1			
19	99101-393-1050	GICLEUR PRINCIPAL,105		1	0,3		

C-1

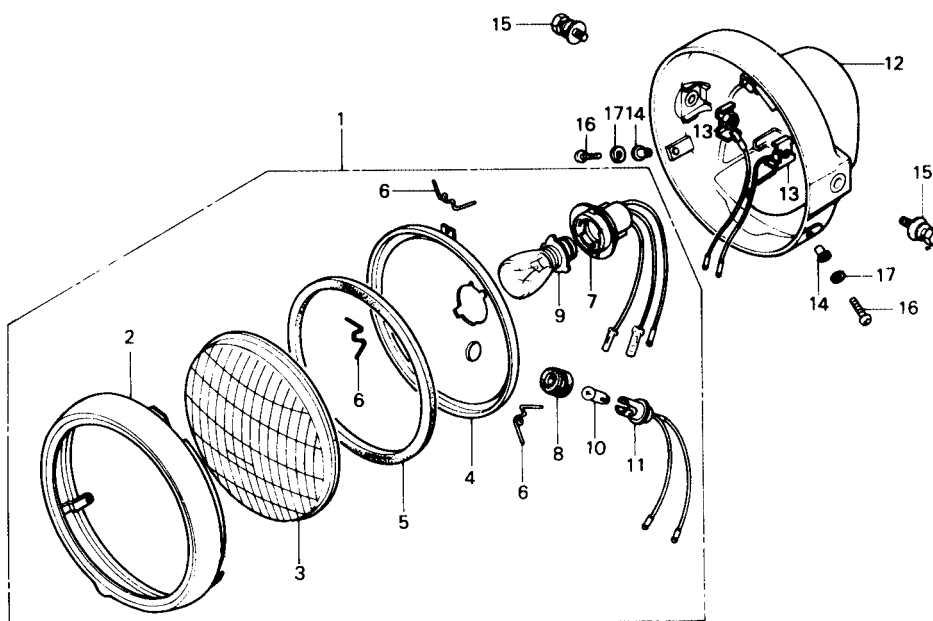

● FAROL

REF. Nº	Nº DA PEÇA	DESCRIÇÃO	NOTA	QUANT.	TMO	ÍNDICE	Nº DE SÉRIE OU OBSERVAÇÕES
1	33100-439-003	FAROL COMPLETO		1			
2	33101-399-003	ARO DO FAROL		1	0,3		
3	33103-399-003	LENTE DO FAROL		1	0,3		
4	33104-399-003	REFLETOR DO FAROL		1	0,3		
5	33105-399-003	GUARNIÇÃO DA LENTE DO FAROL		1			
6	33108-369-003	MOLA DE FIXAÇÃO		3			
7	33130-292-033	SOQUETE DO FAROL		1	0,1		
8	33905-303-003	GUARNIÇÃO DO SOQUETE, LANT.		1	0,1		
9	34101-329-003	LÂMPADA (6V 35/36 W)		1			
10	34902-202-000	LÂMPADA (6V 3 W)		1			
11	34904-303-003	SOQUETE DA LANTERNA		1			
12	61301-399-000ZA	CARCAÇA DO FAROL, NH-1		1	0,5		
13	61303-159-000	PORCA DA CARCAÇA DO FAROL DIR.		2			
14	61304-292-000	BUCHA DE FIXAÇÃO DO FAROL		2			
15	93483-08025-00	PARAFUSO SEX., 8X25		2			
16	93500-05016-0A	PARAFUSO PHILLIPS, 5X16		2			
17	94111-05000	ARRUELA DE PRESSÃO, 5 MM		2			

C-2

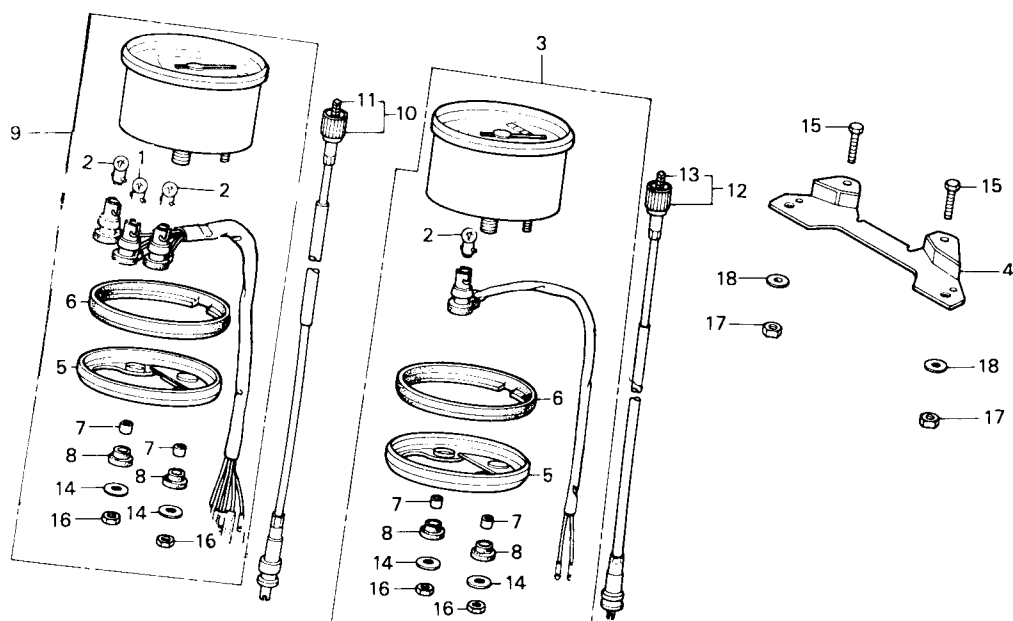

- VELOCÍMETRO
- TACÔMETRO

REF. Nº	Nº DA PEÇA	DESCRIÇÃO	NOTA	QUANT.	TMO	ÍNDICE	Nº DE SÉRIE OU OBSERVAÇÕES
1	34902-202-000	LÂMPADA (6 V 3 W)		1			
2	34908-230-000	LÂMPADA (6 V 1.7 W)		3			
3	37200-441-000	VELOCÍMETRO COMPLETO		1	0,5		
4	37212-441-000	SUPORE DOS INSTRUMENTOS		1	0,7		
5	37213-397-153	ARO DOS INSTRUMENTOS		2			
6	37242-307-670	COXIM DE AMORTECIMENTO		2			
7	37243-307-670	BUCHA PARA FIXAÇÃO DOS INSTRUMENTOS		4			
8	37244-307-670	BUCHA DE BORRACHA		4			
9	37250-441-000	TACÔMETRO COMPLETO		1	0,5		
10	37260-441-000	CABO DO TACÔMETRO COMPLETO		1	0,3		
11	37261-441-300	CABO INTERNO DO TACÔMETRO		1	0,1		
12	44830-399-700	CABO DO VELOCÍMETRO COMPLETO		1	0,3		
13	44831-399-300	CABO INTERNO DO VELOCÍMETRO		1	0,1		
14	90581-701-000	ARRUELA LISA, 6 MM		4			
15	92000-06016	PARAFUSO SEX., 6X16		2			
16	94001-06000	PORCA SEX., 6 MM		4			
17	94001-08000-0S	PORCA SEX., 8 MM		2			
18	94101-08000	ARRUELA DE PRESSÃO, 8 MM		2			

C-3

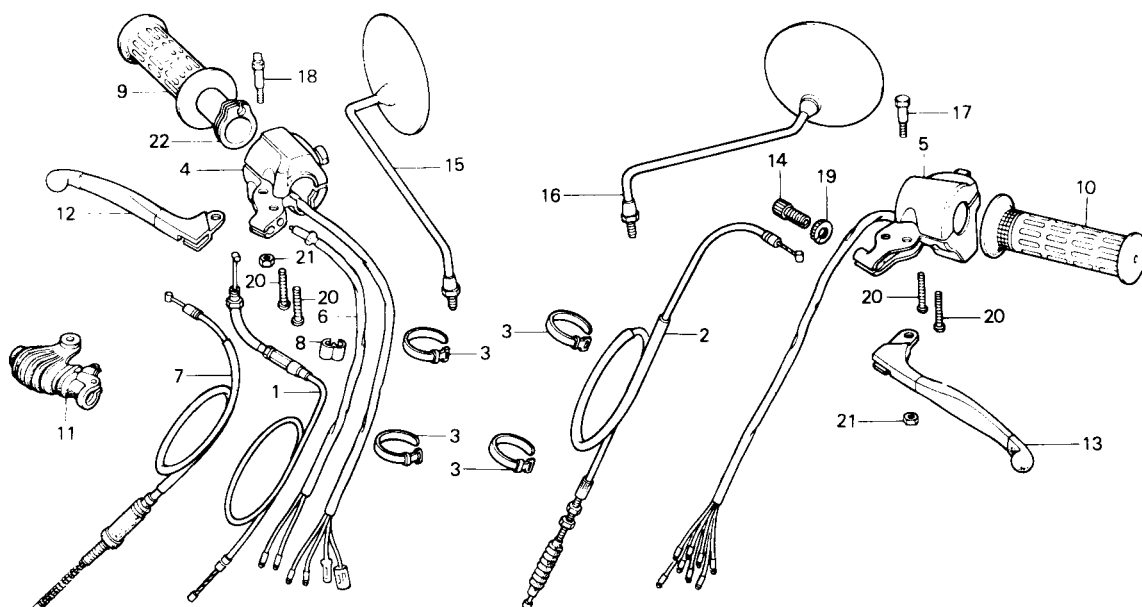

- INTERRUPTORES
- CABOS
- ESPELHOS

REF. Nº	Nº DA PEÇA	DESCRIÇÃO	NOTA	QUANT.	TMO	ÍNDICE	Nº DE SÉRIE OU OBSERVAÇÕES
1	17910-441-000	CABO DO ACELERADOR COMPLETO		1	0,6		
2	22870-441-000	CABO DA EMBREAGEM COMPLETO		1	0,3		
3	32161-404-000	PRESILHA DA FIAÇÃO		4			
4	35150-433-000	INTERRUPTOR DO FAROL		1	0,9		
5	35200-383-880	INTERRUPTOR DAS SINAL. E BUZINA		1	0,8		
6	35340-401-681	INTERRUPTOR DIANTEIRO LUZ FREIO		1			
7	45450-399-710	CABO DO FREIO DIANT. COMPL.		1	0,3		
8	45465-341-700	PRESILHA DOS CABOS		1			
9	53165-390-780	MANOPLA DIRETA		1	0,1		
10	53166-390-780	MANOPLA ESQUERDA		1	0,1		
11	53171-351-000	CAPA DA ALAVANCA DIREITA		1			
12	53175-369-700	ALAVANCA DO FREIO DIANTEIRO		1	0,1		
13	53178-369-700	ALAVANCA DA EMBREAGEM		1			
14	53192-268-000	AJUSTADOR, CABO DA EMBREAGEM		1			
15	88110-329-730	ESPELHO RETROVISOR DIREITO		1			
16	88120-329-730	ESPELHO RETROVISOR ESQUERDO		1			
17	90114-310-000	PARAF. DE ARTICULAÇÃO ESQ.		1			
18	90114-329-000	PARAF. DE ARTICULAÇÃO DIR.		1			
19	90321-315-670	PORCA RECARTEILHADA		1			
20	93500-05025-0A	PARAFUSO PHILLIPS, 5X25		4			
21	94001-08000	PORCA SEX, 6 MM		2			
22	95014-51100	TUBO INT. DO ACELERADOR		1			

C-4

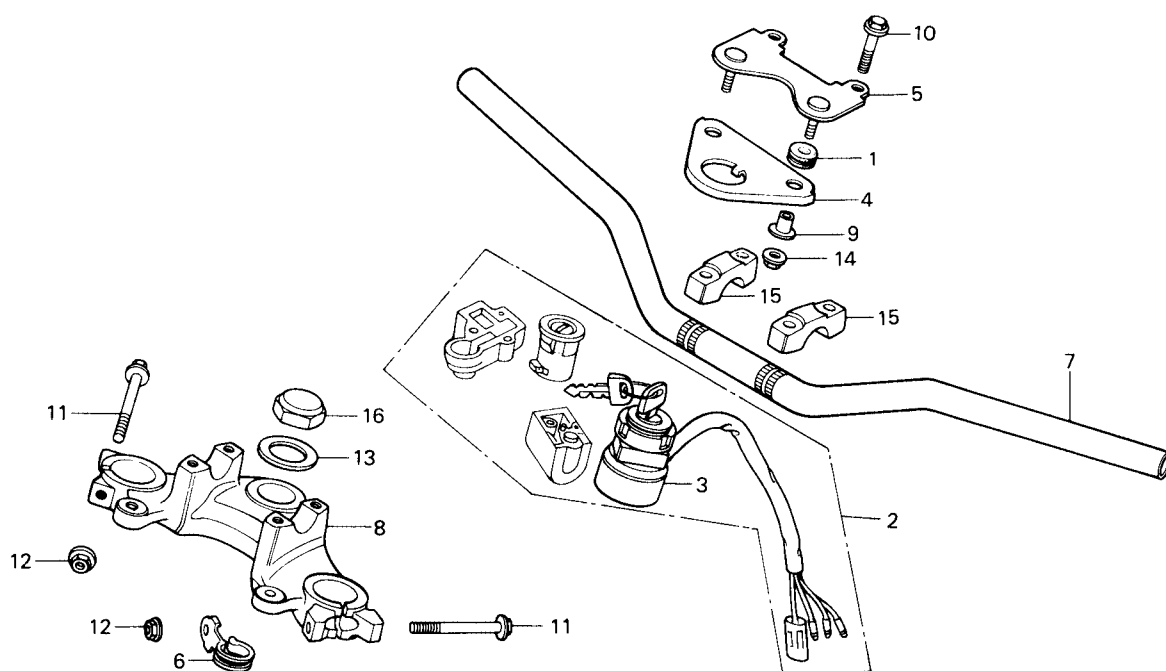

- GUIDÃO
- MESA DO GUIDÃO
- INTERRUPTOR PRINCIPAL

REF. Nº	Nº DA PEÇA	DESCRIÇÃO	NOTA	QUANT.	TMO	ÍNDICE	Nº DE SÉRIE OU OBSERVAÇÕES
1	17245-107-010	BUCHA DE BORRACHA		2			
2	35010-441-000	CONJUNTO DE TRAVAS		1	0,8		
3	35100-441-000	INTERRUPTOR DE IGNIÇÃO		1	0,2		
4	37210-441-000	SUPORTE DE INTERRUPTOR		1			
5	37211-441-010	BASE DO INTERRUPTOR		1	0,2		
6	45467-399-000	PRESILHA SUPERIOR DO CABO		1			
7	53100-383-720	GUIDÃO		1	1,0		
8	53231-383-720	MESA SUPERIOR		1	0,5		
9	61104-357-000	BUCHA DE FIXAÇÃO		2			
10	90117-383-000	PARAFUSO SEX., 6X28		4			
11	90155-369-000	PARAFUSO SEX., 7X54		2			
12	90355-369-000	PORCA, 7 MM		2			
13	90503-051-870	ARRUELA DA COLUNA DE DIREÇÃO		1			
14	94050-06080	PORCA, 8 MM		2			
15	96014-21200	SUPORTE SUPERIOR DO GUIDÃO		2			
16	95020-11100	PORCA SUP. DA COLUNA DE DIREÇÃO		1			

C-5

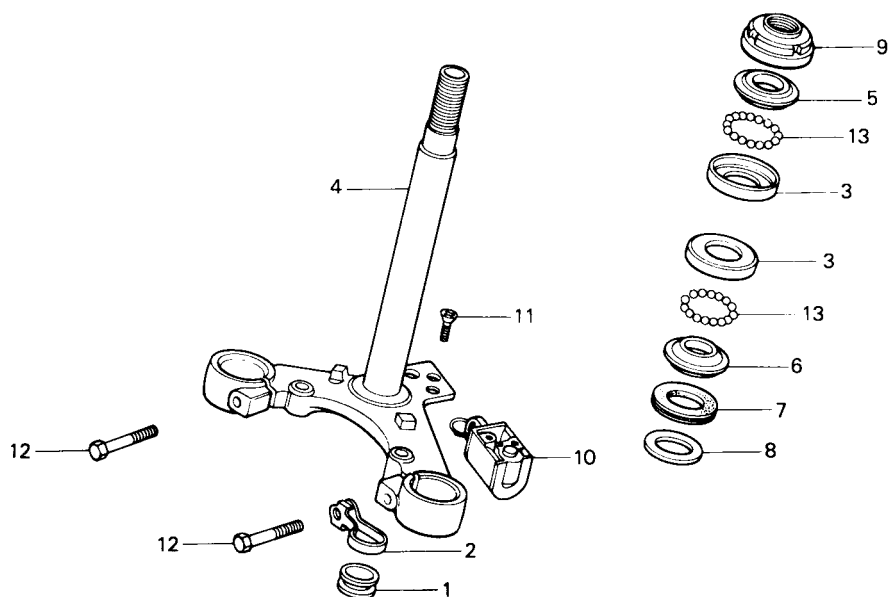

● COLUNA DE DIREÇÃO

REF. Nº	Nº DA PEÇA	DESCRIÇÃO	NOTA	QUANT.	TMO	ÍNDICE	Nº DE SÉRIE OU OBSERVAÇÕES
1	45466-329-000	BUCHA DE BORRACHA		1			
2	45467-376-000	PRESILHA INFERIOR DO CABO		1			
3	50301-041-000	PISTA DE ESFERA		2	1,2		
4	53200-383-880ZA	COLUNA DE DIREÇÃO COMPL. NH- 1		1	1,6		
5	53211-028-000	PISTA DE ESFERAS, SUPERIOR		1	0,8		
6	53212-030-000	PISTA DE ESFERAS, INFERIOR		1	0,8		
7	53214-001-010	VEDADOR DA COLUNA DE DIREÇÃO		1			
8	53215-001-000	ARRUELA DO VEDADOR		1			
9	53220-074-000	PORCA CILINDRICA, COLUNA DIREÇÃO		1	0,8		
10	53600-086-007	TRAVA DO GUIDÃO		1	0,1		
11	90164-028-000	PARAFUSO CABEÇA CHATA, 6X12		2			
12	95100-08032	PARAFUSO SEX., 8X32		2			
13	96211-06000	ESFERA DE AÇO, 6 (3/16)		42	0,8		

C-6

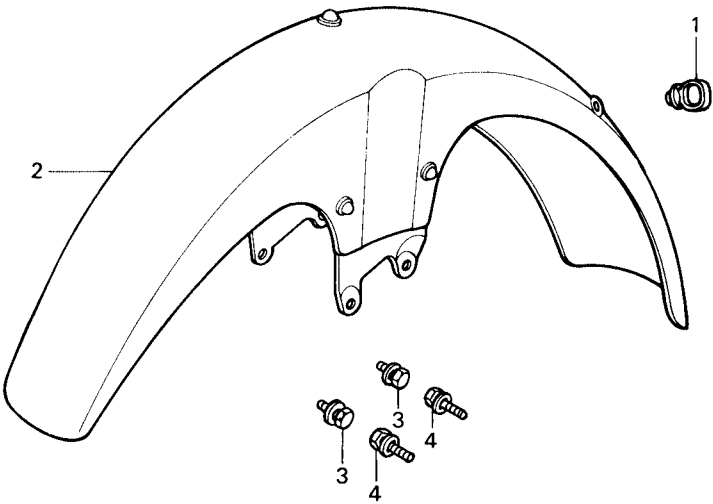

● PARALAMA DIANTEIRO

REF. Nº	Nº DA PEÇA	DESCRIÇÃO	NOTA	QUANT.	TMO	ÍNDICE	Nº DE SÉRIE OU OBSERVAÇÕES
1	45451-367-690	GUIA DO CABO		1			
2	61100-441-000ZA	PARALAMA DIANTEIRO (R-105)		(1)	0,3		
3	93481-0601200	PARAFUSO C/ ARRUELA, 6X12		2			
4	93481-0602500	PARAFUSO C/ ARRUELA, 6X25		2			

C-7

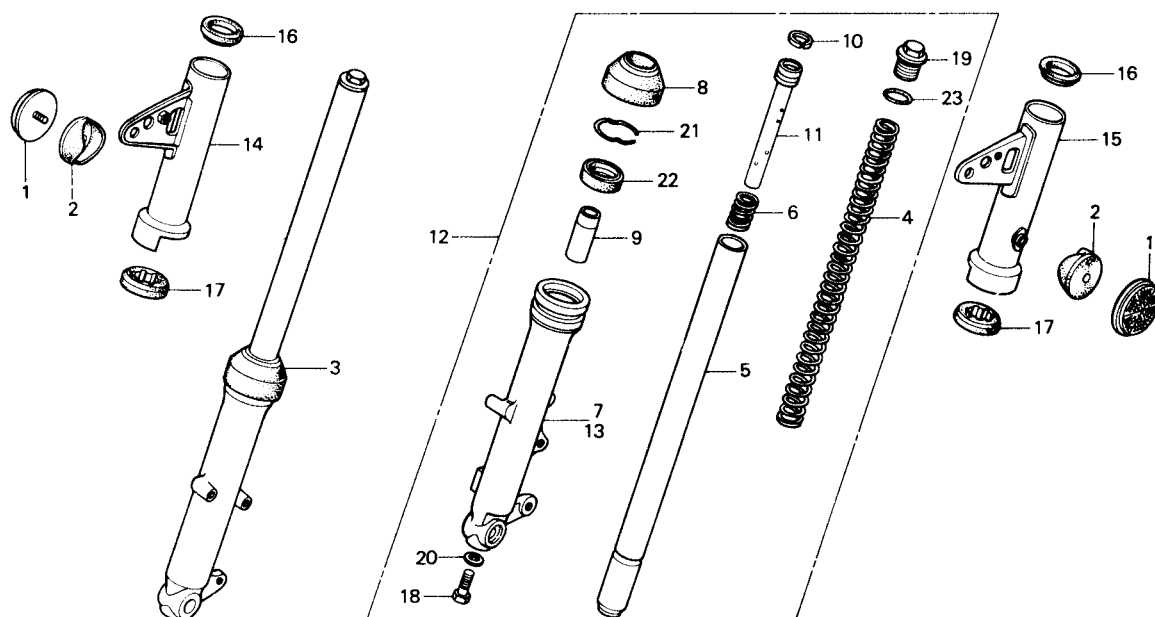

● GARFO DIANTEIRO

REF. N°	N° DA PEÇA	DESCRIÇÃO	NOTA	QUANT.	TMO	ÍNDICE	N° DE SÉRIE OU OBSERVAÇÕES
1	33741-428-671	REFLETOR DIANTEIRO		2			
2	33744-098-970	BASE DO REFLETOR DIANTEIRO		2			
3	51400-441-000	GARFO DIANTEIRO COMPLETO		1	0,6		
4	51401-383-722	MOLA DO GARFO DIANT.		2	0,3		
5	51410-383-722	CILINDRO INTERNO		2	0,9		
6	51412-383-721	MOLA BATENTE DO GARFO DIANT.		2	0,3		
7	51421-441-000	CILINDRO EXT.INFERIOR DIR.		1	0,9		
8	51425-383-721	GUARNIÇÃO DO GARFO DIANT.		2			
9	51432-383-721	VEDADOR INF. DE ÓLEO		2			
10	51437-383-721	ANEL DO PISTÃO INT.		2			
11	51470-383-723	TUBO INFERIOR INTERNO		2			
12	51500-441-000	GARFO ESQUERDO COMPLETO		1			
13	51521-441-000	CILINDRO EXT. INFERIOR ESQ.		1			
14	51602-441-000	SUPORTE DIREITO DO FAROL		1	1,0		
15	51606-441-000	SUPORTE ESQUERDO DO FAROL		1			
16	51621-439-000	COXIM SUP. DO SUPORTE DO FAROL		2			
17	51622-397-710	COXIM INF. DO SUPORTE DO FAROL		2			
18	90116-383-721	PARAFUSO HALLEN, 8 MM		2			
19	90123-383-721	PARAF. SUPERIOR DO GARFO		2			
20	90544-283-000	ARRUELA ESPECIAL, 8 MM		2			
21	90601-383-721	TRAVA DO RETENTOR DE ÓLEO		2			
22	90756-118-003	RETENTOR DE ÓLEO DO GARFO, 27X39X10.5		2	0,9		
23	91256-383-721	ANEL DE VEDAÇÃO, 17.8X24		2			

C-8

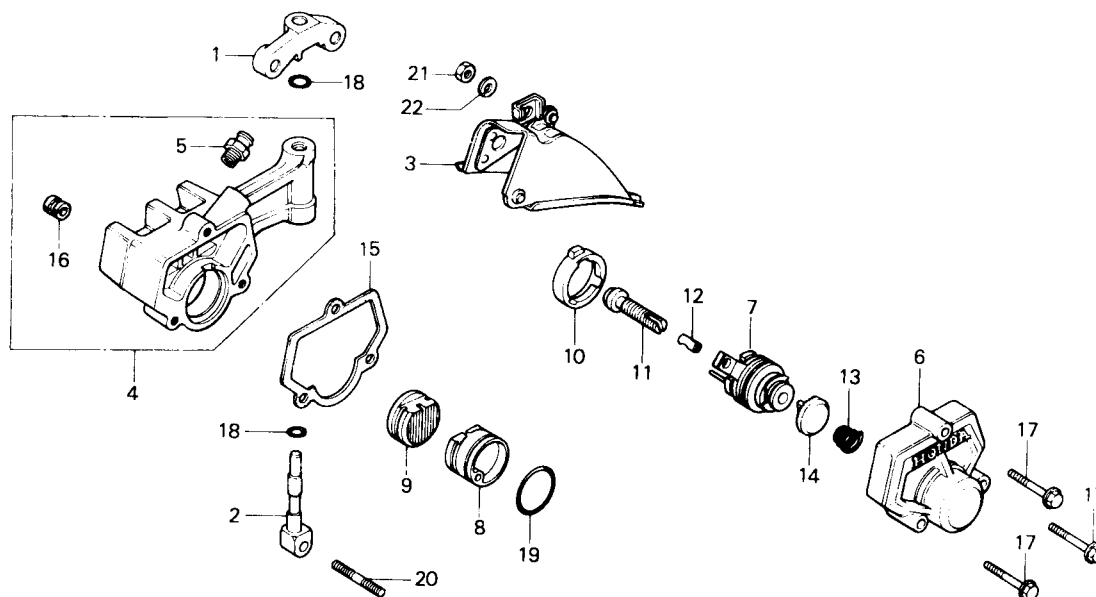

● CONJUNTO DO FREIO DIANTEIRO

REF. Nº	Nº DA PEÇA	DESCRIÇÃO	NOTA	QUANT.	TMO	ÍNDICE	Nº DE SÉRIE OU OBSERVAÇÕES
1	45104-107-720	JUNÇÃO DO CALIPER		1			
2	45116-107-720	PINO DO CALIPER		1	0,5		
3	45140-107-720	CAPA DO FREIO		1	0,1		
4	45310-399-700	CARCAÇA DO CALIPER		1	0,9		
5	45312-107-720	PARAFUSO DO CABO DO FREIO		1			
6	45315-399-700	TAMPA DO CALIPER		1			
7	45320-399-107	UNIDADE DE EMPUXO DAS PASTILHAS		1	0,5		
8	45340-399-700	PASTILHA "A"		1	0,5		
9	45345-399-700	PASTILHA "B"		1			
10	45351-399-700	GUIA DE ENCOSTO		1			
11	45353-354-700	PARAFUSO DE REGULAGEM		1			
12	45355-397-720	PINO DE FIXAÇÃO DO CABO		1			
13	45357-107-720	MOLA DA CATRACA		1			
14	45361-107-720	CATRACA DE AUTO-AJUSTE		1	0,3		
15	45381-399-700	JUNTA DO CALIPER		1			
16	45383-107-720	COXIM DA PASTILHA		1			
17	90002-399-700	PARAFUSO C/FLANGE, 6X35		3			
18	90751-107-720	ANEL DE VEDAÇÃO, 8,5X1,7		2			
19	90752-107-720	ANEL DE VEDAÇÃO, 36X2,4		1			
20	92700-08050	PRISIONEIRO, 8X50		1	0,4		
21	94001-08000-0S	PORCA SEXTAVADA, 8MM		1			
22	94111-08000	ARRUELA DE PRESSÃO, 8 MM		1			

C-9

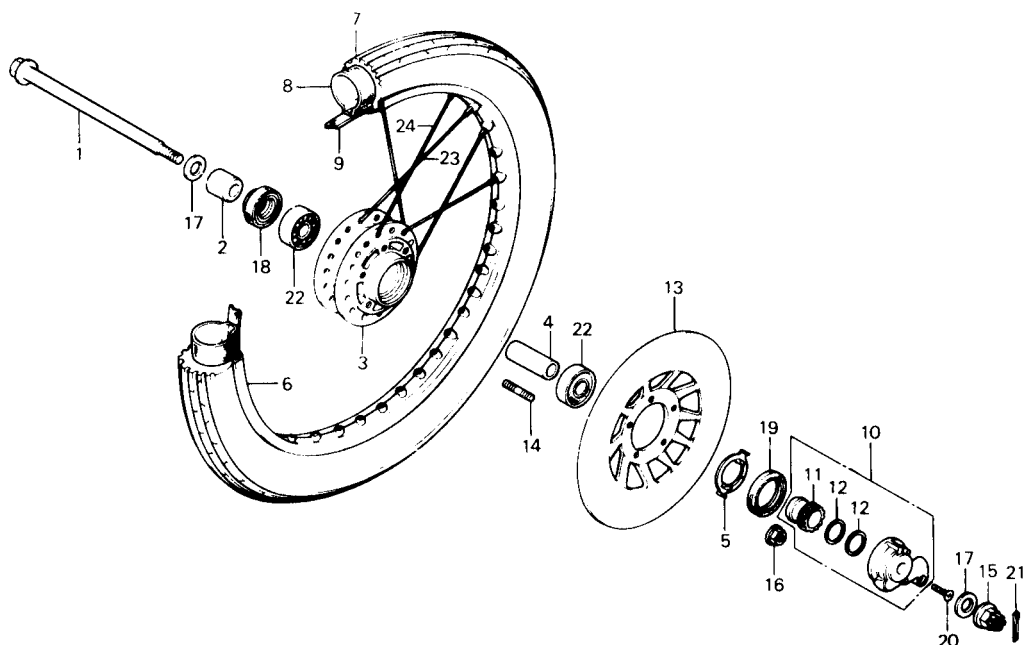

- RODA DIANTEIRA
- DISCO DE FREIO

REF. Nº	Nº DA PEÇA	DESCRIÇÃO	NOTA	QUANT.	TMO	ÍNDICE	Nº DE SÉRIE OU OBSERVAÇÕES
1	44301-098-010	EIXO DA RODA DIANTEIRA		1	0,3		
2	44311-046-000	ESPAÇADOR LATERAL DA RODA DIANT.		1			
3	44801-383-720	CUBO DA RODA DIANTEIRA		1	4,0		
4	44620-400-000	ESPAÇADOR CENTRAL DA RODA DIANT.		1			
5	44680-410-000	PRENDEDOR DA CX. DA ENGRENAGEM		1	0,3		
6	44701-383-721	ARO DA RODA (1.40X18)		1	3,6		
7	44711-397-003	PNEU DIANTEIRO (2.50- 18)		1			
8	42712-397-003	CAMARA DE AR		1			
9	44713-304-003	PROTETOR DA CAMARA DE AR		1			
10	44800-399-701	CX. DE ENGRENAGEM DO VELOC.		1	0,3		
11	44808-399-701	ENGRENAGEM DO VELOCIMETRO		1			
12	44808-399-701	ARRUELA DA ENGRENAGEM DO VELOC.		2			
13	45121-399-700	DISCO DO FREIO DIANTEIRO		1	0,4		
14	90135-107-720	PRISIONEIRO, 6X28		5	0,5		
15	90305-051-000	PORCA CASTELO		1			
16	90352-122-003	PORCA DO DISCO		5			
17	90528-229-000	ARRUELA, 12.5 MM		2			
18	91252-030-003	RETENTOR DE ÓLEO, 23X37X7		1	0,3		
	91252-030-005	RETENTOR DE ÓLEO, 23X37X7		1			
19	91258-410-006	RETENTOR DE ÓLEO, 40X50X5		1			
	91258-410-013	RETENTOR DE ÓLEO, 40X50X5		1			
20	93700-05016-0A	PARAFUSO PHILLIPS, 5X16		1			

C-9

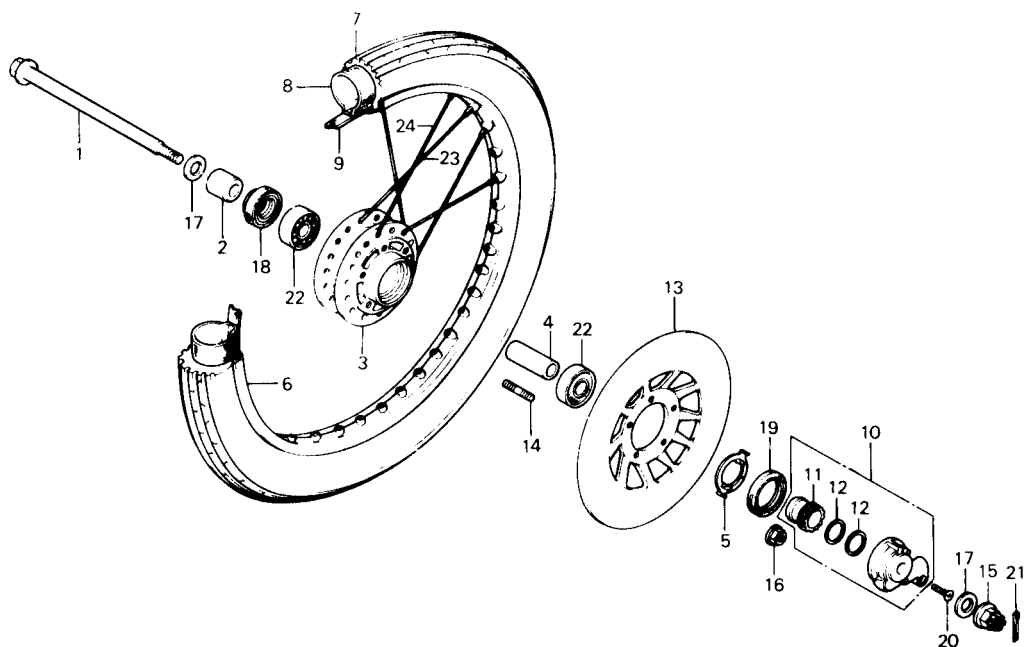

- RODA DIANTEIRA
- DISCO DE FREIO

REF. Nº	Nº DA PEÇA	DESCRIÇÃO	NOTA	QUANT.	TMO	ÍNDICE	Nº DE SÉRIE OU OBSERVAÇÕES
21	94201-30250	CUPILHA,10X25		1			
22	96120-63010-10	ROLAMENTO DE ESFERAS, 6301Z		2	0,6		
23	97226-42234-10	RAIO "B", 10X197, EXTERNO		18			
24	97550-42233-10	RAIO "B", 10X196.5, INTERNO		18			

C-10

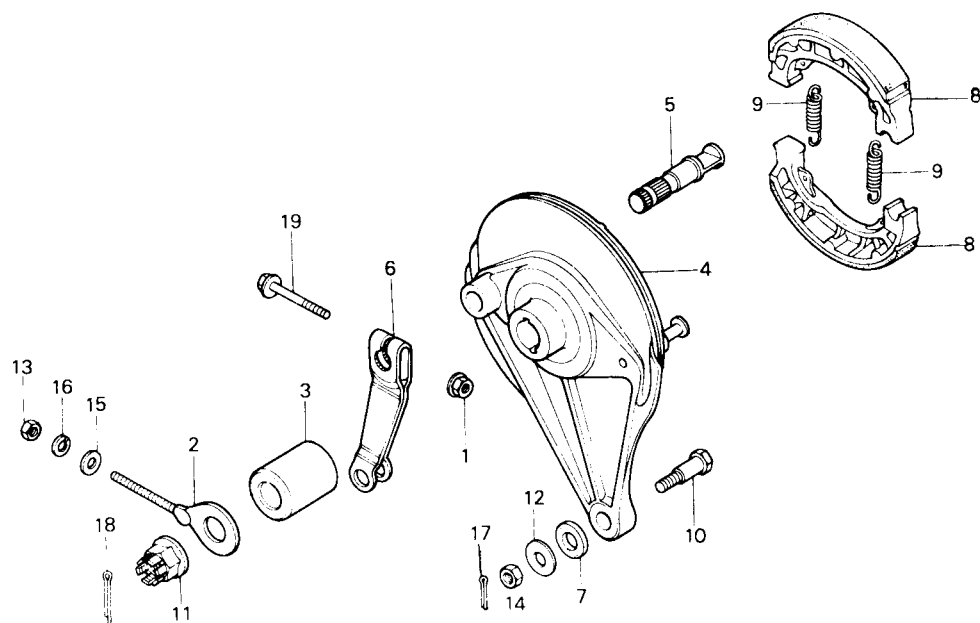

● ESPELHO FREIO TRASEIRO

REF. N°	N° DA PEÇA	DESCRIÇÃO	NOTA	QUANT.	TMO	ÍNDICE	N° DE SÉRIE OU OBSERVAÇÕES
1	18362-720-000	PORCA SEX., 6 MM		1			
2	40543-397-000	AJUSTADOR DA CORRENTE TRANS.		1	0,5		
3	42313-074-010	ESPAÇADOR LATERAL TRAS.		1			
4	43100-107-020	ESPELHO DO FREIO TRASEIRO		1	0,9		
5	43141-107-010	EXCÊNTRICO DO ACIONAMENTO		1	0,8		
6	43410-439-000	BRAÇO DO FREIO TRASEIRO		1	0,1		
7	43434-286-000	BORRACHA DO BRAÇO, ANCORAGEM		1			
8	45120-096-652	SAPATA DO FREIO		2	0,8		
9	45133-028-000	MOLA DE RETORNO DAS SAPATAS		2			
10	90127-400-000	PARAF. BRAÇO DE ANCORAGEM		1			
11	90305-401-680	PORCA CASTELO, 14 MM		1			
12	90524-030-000	ARRUELA DO BRAÇO DE ANCORAGEM		1			
13	94001-06000	PORCA SEX., 6 MM		1			
14	94001-08000-0S	PORCA SEX., 8 MM		1			
15	94101-06000	ARRUELA LISA, 6 MM		1			
16	94111-06000	ARRUELA DE PRESSÃO, 6 MM		1			
17	94201-20150	TRAVA DO PARAFUSO DE ANCORAGEM 2.0X15		1			
18	94201-30250	TRAVA PARAF. DE ANCORAGEM.3.0X25		1			
19	95700-06032-00	PARAFUSO SEX,6X32		1			

C-11

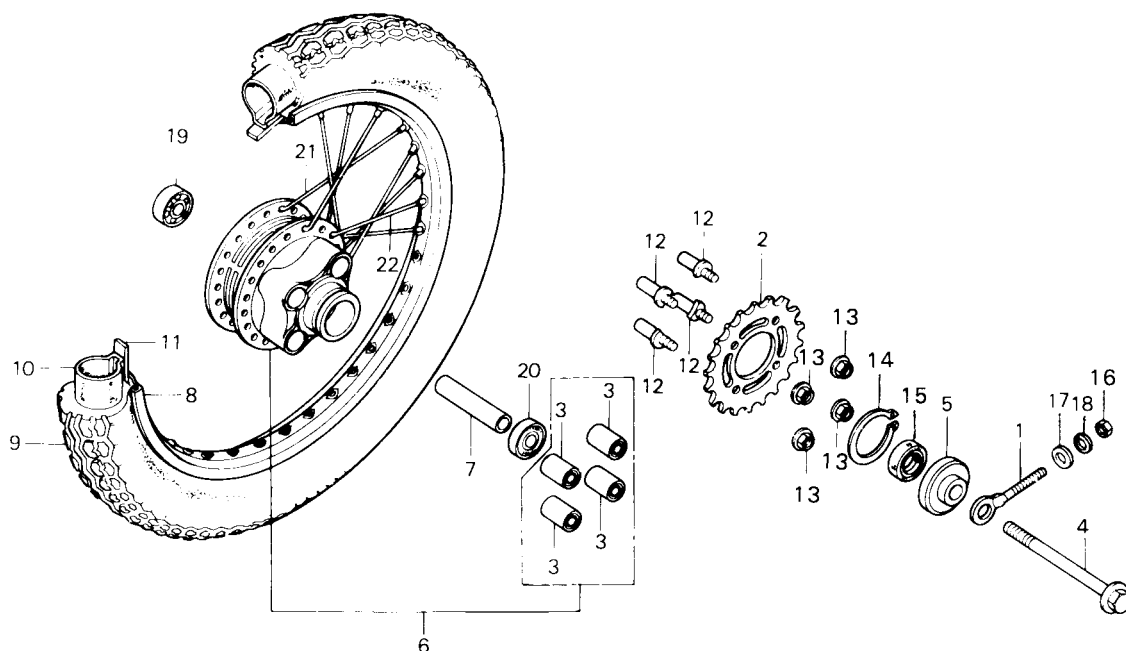

● RODA TRASEIRA

REF. N°	N° DA PEÇA	DESCRIÇÃO	NOTA	QUANT.	TMO	ÍNDICE	N° DE SÉRIE OU OBSERVAÇÕES
1	40543-397-000	AJUSTADOR DA CORR. TRANSMISSÃO		1	0,5		
2	41201-397-000	COROA (38D)		1	0,9		
3	41241-222-000	BUCHA AMORTECEDORA DA COROA		4	0,9		
4	42301-401-680	EIXO DA RODA TRASEIRA		1	0,5		
5	42304-107-000	CAPA LATERAL ESQ. DO CUBO		1			
6	42610-397-000	CUBO DA RODA TRÁS. COMPLETA		1	4,2		
7	42620-107-010	ESPAÇADOR DO ROLAMENTO		1	1,0		
8	42701-028-013	ARO DA RODA TRAS. (1.40X18 DAIDO)		1	3,7		
9	42711-397-003	PNEU TRASEIRO (2.75-18)		1	1,8		
10	42712-397-003	CAMARA DE AR (2.75- 18)		1	1,8		
11	42713-304-003	PROTETOR DA CAMARA DE AR		1			
12	90128-391-000	PRISIONEIRO DE FIXAÇÃO DA COROA		4	0,9		
13	90664-216-000	ANEL ELÁSTICO, 58 MM		1			
14	91257-230-000	RETENTOR DE ÓLEO, 28X42X7		1	0,2		
15	94001-06000	PORCA SEX., 6 MM		1			
16	90308-382-670	PORCA SEX. C/RESSALTO, 8 MM		4			
17	94101-06000	ARRUELA LISA, 6 MM		1			
18	94111-06000	ARRUELA DE PRESSÃO, 6 MM		1			
19	96140-62020-10	ROLAMENTO DE ESFERAS, 6202 W		1	1,0		
20	96140-63020-10	ROLAMENTO DE ESFERAS, 6302 W		1			
21	97227-42184-10	RAIO "B" EXTERNO, 10X172		18			
22	97464-42183-10	RAIO "B" INTERNO, 10X171,5		18			

C-12

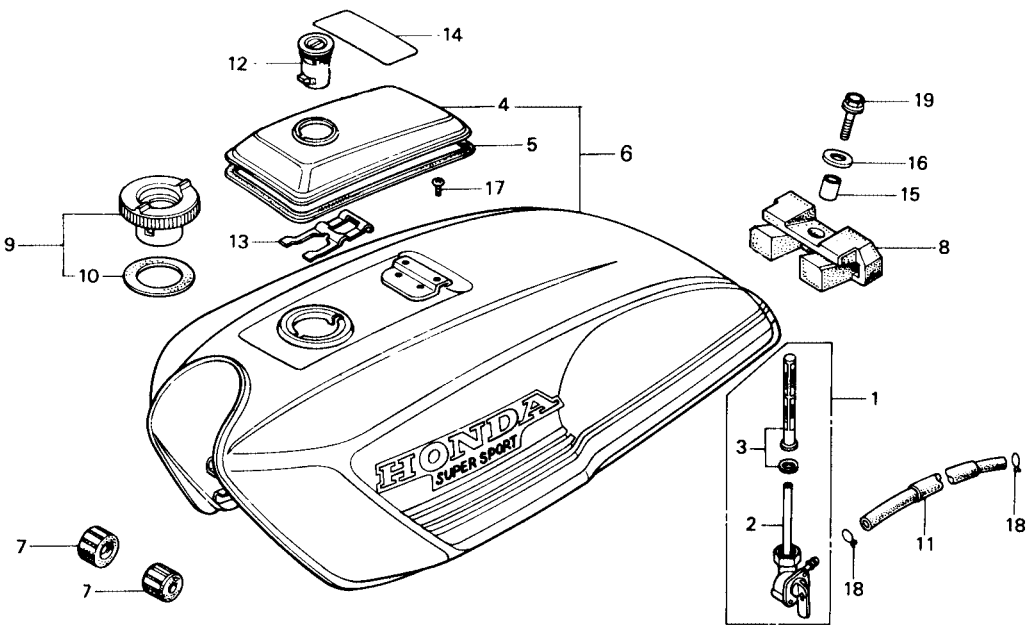

● TANQUE DE GASOLINA

REF. Nº	Nº DA PEÇA	DESCRIÇÃO	NOTA	QUANT.	TMO	ÍNDICE	Nº DE SÉRIE OU OBSERVAÇÕES
1	16950-150-005	REGISTRO DO TANQUE COMPLETO		1	0,3		
2	16951-150-005	CARCAÇA DO REGISTRO		1			
3	16952-377-701	FILTRO DE GASOLINA		1			
4	17515-441-000ZA	TAMPA DO TANQUE (A-01)		1	0,1		
5	17518-441-000	JUNTA DA TAMPA DO TANQUE		1			
6	17520-441-000ZA	TANQUE DE GASOLINA R- 105		1	0,4		
7	17611-286-000	BORRACHA DO SUP., TANQUE DIANT.		2			
8	17613-413-000	BORRACHA DO SUP., TANQUE TRAS.		1			
9	17620-439-007	TAMPA DO BOCAL DO TANQUE		1			
10	17631-439-007	GUARNIÇÃO DA TAMPA		1			
11	17681-397-000	TUBO DE GASOLINA		1			
12	37220-439-007	FECHADURA DA TAMPA DO TANQUE		1			
13	37221-439-000	MOLA DA TAMPA DO TANQUE		1			
14	87560-087-911B	ETIQUETA DE PRECAUÇÃO		1			
15	90324-300-000	COLAR, 8 MM		1			
16	90534-011-000	ARRUELA, 8,3 MM		1			
17	93500-04006-0A	PARAFUSO PHILLIPS, 4X6		2			
18	95002-02080	TRAVA DO TUBO DE GASOLINA		2			
19	95700-08025-00	PARAFUSO, 8X25		1			

C-13

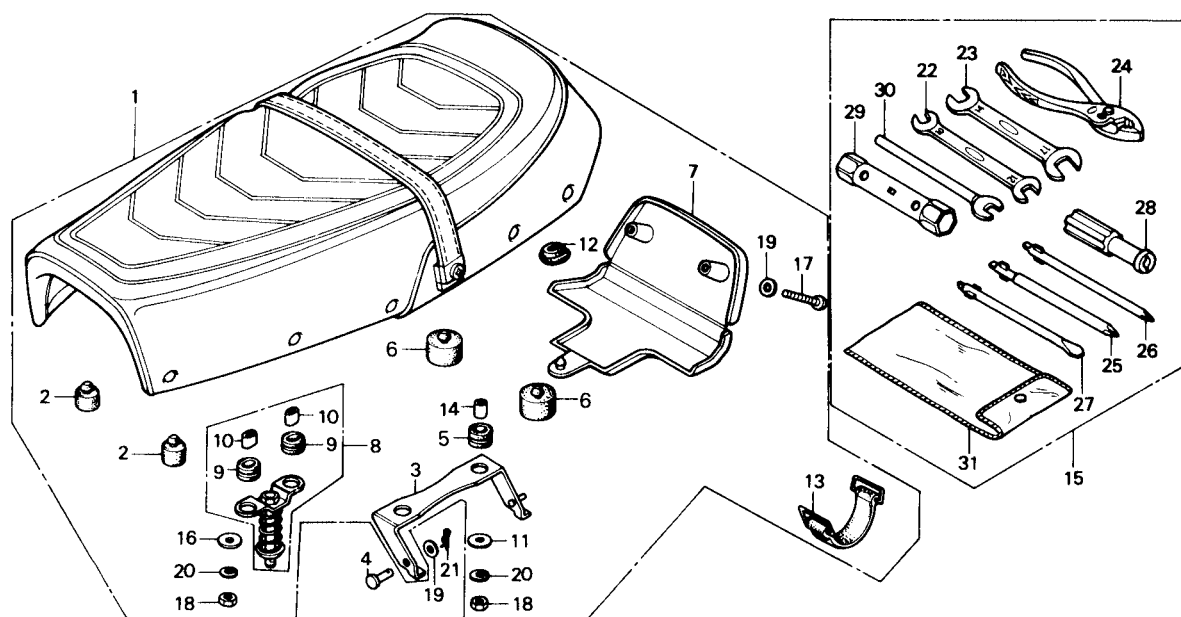

- ASSENTO
- FERRAMENTAS

REF. N°	N° DA PEÇA	DESCRIÇÃO	NOTA	QUANT.	TMO	ÍNDICE	N° DE SÉRIE OU OBSERVAÇÕES
1	77200-441-000	ASSENTO COMPLETO		1	0,2		
2	77201-074-000	BORRACHA DE APOIO DO ASSENTO		2			
3	77201-439-000	SUPORE DO ASSENTO		1			
4	77203-425-000	PINO DE ARTICULAÇÃO DO ASSENTO		1			
5	77206-375-000	COXIM DA DOBRADIÇA DO ASSENTO		2			
6	77206-439-000	COXIM DA DOBRADIÇA DO ASSENTO		2			
7	77210-441-000	TAMPA TRAS. DO ASSENTO		1	0,1		
8	77220-340-011	PINO DA TRAVA DO ASSENTO		1	0,1		
9	77228-340-001	COXIM DO PINO DE TRAVA		2			
10	77229-340-001	BUCHA DO PINO DE TRAVA		2			
11	77302-124-000	ARRUELA DA DOBRADIÇA, ASSENTO		2			
12	83561-300-000	BORRACHA DE FIXAÇÃO		1			
13	83606-356-000	PRESILHA DE FERRAMENTA		1			
14	84706-310-000	BUCHA DA DOBRADIÇA, ASSENTO		2			
15	89010-107-780	JOGO DE FERRAMENTAS		1			
16	90514-700-000	ARRUELA DE COXIM		2			
17	93500-06032	PARAFUSO, 6X32		2			
18	94001-06000	PORCA SEX., 6 MM		4			
19	94101-06000	ARRUELA LISA, 6 MM		3			
20	94111-08000	ARRUELA DE PRESSÃO, 6 MM		4			

C-13

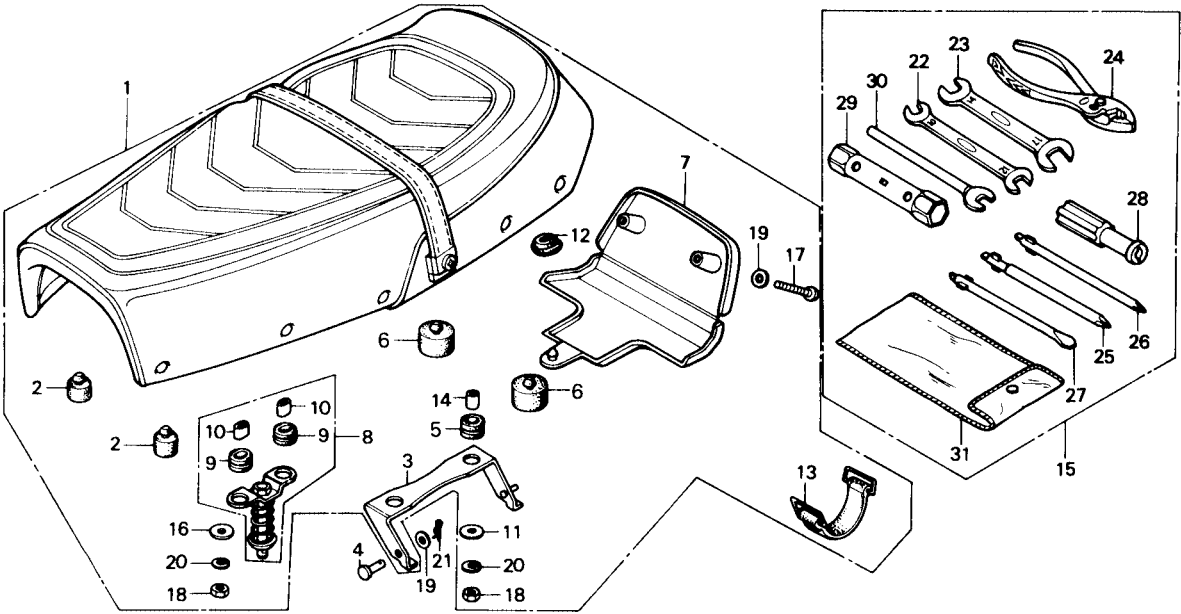

- ASSENTO
- FERRAMENTAS

REF. Nº	Nº DA PEÇA	DESCRIÇÃO	NOTA	QUANT.	TMO	ÍNDICE	Nº DE SÉRIE OU OBSERVAÇÕES
21	94251-06000	TRAVA DO PINO DE DOBRADIÇA, 6 MM		1			
22	99001-10120	CHAVE DE BOCA, 10X12		1			
23	99001-14170	CHAVE DE BOCA, 14X17		1			
24	99002-13500	ALICATE, 135		1			
25	99003-10000	CHAVE PHILLIPS, 2		1			
26	99003-20000	CHAVE PHILLIPS,3		1			
27	99003-30000	CHAVE DE FENDA, 2		1			
28	99003-50000	CABO		1			
29	99004-18190	CHAVE DE VELA, 18X19		1			
30	99005-02000	CHAVE ESPECIAL, 8 MM		1			
31	99008-01600	ESTOJO DE FERRAMENTAS		1			

C-14

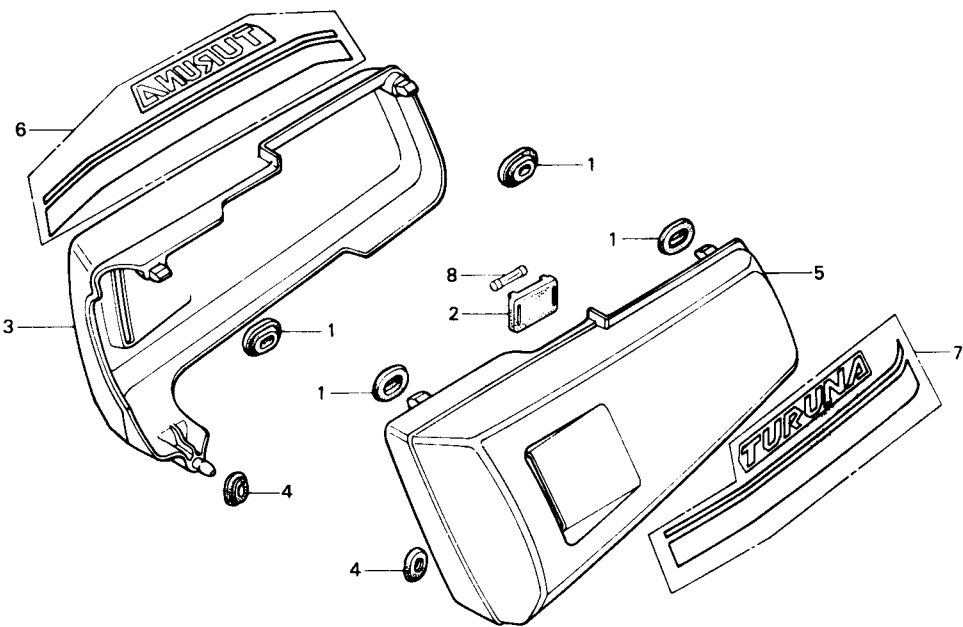

● CAPA LATERAL

REF. Nº	Nº DA PEÇA	DESCRIÇÃO	NOTA	QUANT.	TMO	ÍNDICE	Nº DE SÉRIE OU OBSERVAÇÕES
1	17247-303-000	BORRACHA DE FIXAÇÃO, TAMPA LAT.	4				
2	38205-115-000	SUPORTE DO FUSÍVEL	1				
3	83540-414-000ZA	TAMPA LAT. DIREITA, R-105	1				
4	83551-300-000	BORRACHA DE FIXAÇÃO, TAMPA LAT.	2				
5	83640-441-000ZA	TAMPA LAT. ESQUERDA, R-105	1				
6	87128-441-310ZA	EMBLEMA DA TAMPA LAT. DIR. A-62	1				
7	87129-441-300ZA	EMBLEMA DA TAMPA LAT. ESQ. A-62	1				
8	98200-11000	FUSIVEL"A"(10A)	1				

C-15

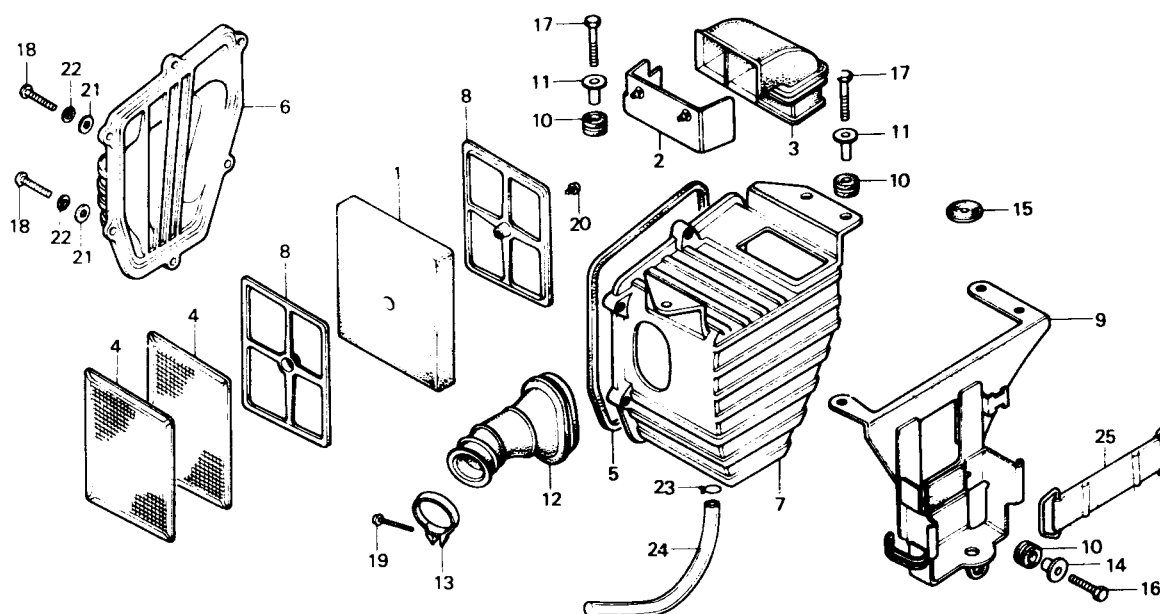

● FILTRO DE AR

REF. Nº	Nº DA PEÇA	DESCRIÇÃO	NOTA	QUANT.	TMO	ÍNDICE	Nº DE SÉRIE OU OBSERVAÇÕES
1	17211-439-000	ELEMENTO FILTRANTE		1	0,2		
2	17218-439-010	TAMPA DO COLETOR DE AR		1	0,2		
3	17219-439-000	COLETOR DE AR		1			
4	17221-439-000	TELA DO FILTRO DE AR		2			
5	17226-439-000	GUARNIÇÃO DA CARCAÇA		1			
6	17228-439-000	TAMPA DO FILTRO DE AR		1	0,1		
7	17229-439-000	CARCAÇA DO FILTRO DE AR		1	0,8		
8	17231-439-000	SUORTE DO ELEMENTO		2			
9	17232-441-000	SUORTE DA BATERIA		1	0,6		
10	17245-107-010	BUCHA DE BORRACHA		4			
11	17246-439-000	BUCHA DE FIXAÇÃO		3	0,5		
12	17253-439-000	CONDUTOR DE AR		1			
13	17255-323-000	PRESILHA DO CONDUTOR DE AR		1			
14	61104-357-000	BUCHA DE FIXAÇÃO		1			
15	83618-323-000	BORRACHA DE APOIO, BATERIA		1			
16	92000-06025	PARAFUSO SEX., 6X25		1			
17	97000-08028	PARAFUSO SEX., 6X28		3			
18	93500-04018-0A	PARAFUSO PHILLIPS, 4X18		6			
19	93500-04025-0A	PARAFUSO PHILLIPS, 4X25		1			
20	93901-14020	PARAFUSO AUTO ATARRACHANTE		1			

C-15

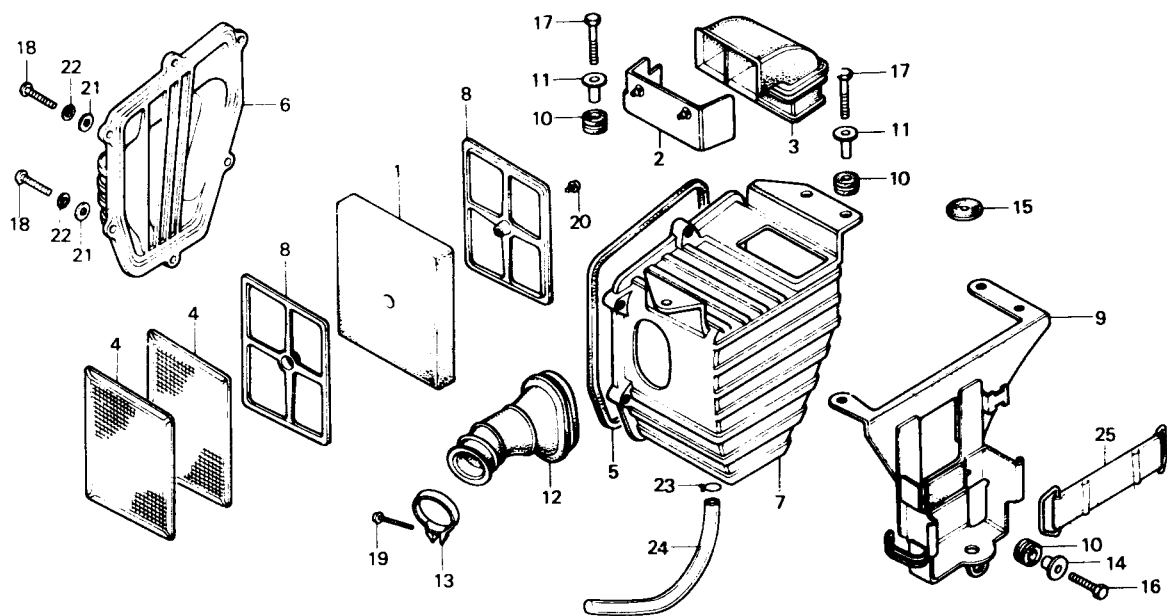

● FILTRO DE AR

REF. Nº	Nº DA PEÇA	DESCRIÇÃO	NOTA	QUANT.	TMO	ÍNDICE	Nº DE SÉRIE OU OBSERVAÇÕES
21	94101-04000	ARRUELA LISA, 4 MM		6			
22	94111-04000	ARRUELA DE PRESSÃO, 4 MM		6			
23	95002-45000	TRAVA DO TUBO		1			
24	95003-10015-10	TUBO, 5X8X150		1			
25	99012-15000	PRESILHA DA BATERIA		1			

C-16

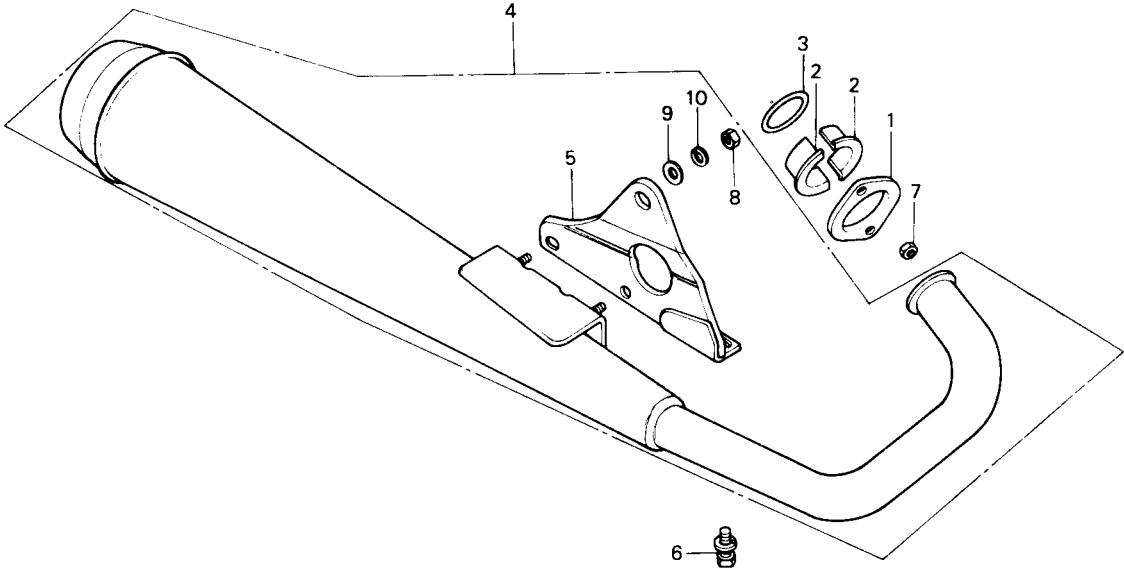

● ESCAPAMENTO

REF. Nº	Nº DA PEÇA	DESCRIÇÃO	NOTA	QUANT.	TMO	ÍNDICE	Nº DE SÉRIE OU OBSERVAÇÕES
1	18231-365-870	JUNÇÃO DO CANO DE ESCAPAMENTO		1	0,1		
2	18233-330-000	BUCHA BIPARTIDA DE FIXAÇÃO		2	0,1		
3	18291-216-000	ANEL DE VEDAÇÃO DO ESCAPAMENTO		1	0,3		
4	18300-441-000	CANO DE ESCAPAMENTO COMPL.		1	0,4		
5	18353-383-670ZA	SUORTE DO CANO DE ESCAPAMENTO		1	0,4		
6	93482-08016-00	PARAFUSO SEX., 8X18		1			
7	94001-06000	PORCA SEX., 6 MM		2			
8	94001-08000-0S	PORCA SEX., 8 MM		2			
9	94101-08000	ARRUELA LISA, 8 MM		2			
10	94111-08000	ARRUELA DE PRESSÃO, 8 MM		2			

C-17

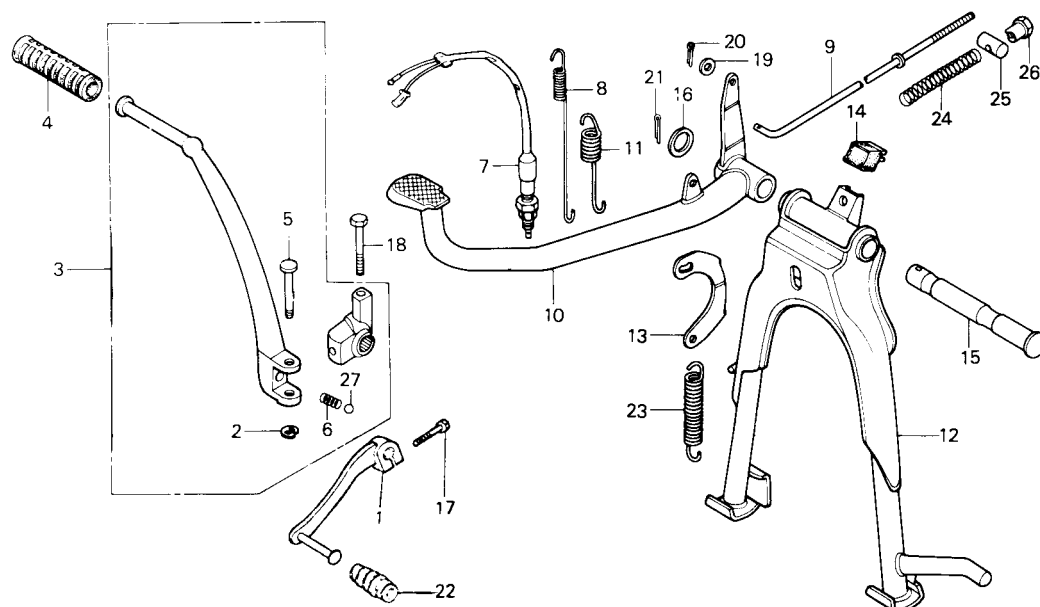

- PEDAL DE PARTIDA
- PEDAL DE FREIO
- CAVALETE

REF. Nº	Nº DA PEÇA	DESCRIÇÃO	NOTA	QUANT.	TMO	ÍNDICE	Nº DE SÉRIE OU OBSERVAÇÕES
1	24701-397-600	PEDAL DO CAMBIO		1	0,1		
2	28293-124-000	TRAVA DO PEDAL DE PARTIDA		1	0,1		
3	28300-439-000	PEDAL DE PARTIDA COMPL.		1			
4	28311-342-000	BORRACHA DO PEDAL DE PARTIDA		1			
5	28321-355-003	PINO DO PEDAL PART. (MATSUBARA)		1			
6	28333-124-000	MOLA DO PEDAL DE PARTIDA		1			
7	35350-292-003	INTERRUPTOR DA LUZ FREIO (TOYO)		1			
8	35357-107-010	MOLA DO INTERRUPTOR		1			
9	43451-397-000	VARETA DO FREIO TRASEIRO		1	0,6		
10	46500-439-000	PEDAL DO FREIO		1	0,6		
11	46514-107-010	MOLA DO PEDAL DO FREIO		1			
12	50500-397-911	CAVALETE CENTRAL		1	0,7		
13	50523-107-000	PRESILHA DA MOLA		1			
14	50524-397-000	BATENTE DO CAVALETE		1			
15	50526-383-670	EIXO DE ARTICULAÇÃO, CAVALETE		1	0,6		
16	90521-028-000	ARRUELA LISA, 17X22		1			
17	92000-06020	PARAFUSO SEX., 6X20		1			
18	92000-06040	PARAFUSO SEX., 6X40		1			
19	94101-06000	ARRUELA LISA, 6 MM		1			
20	94201-16150	CUPILHA, 1.6X15		1			

C-17

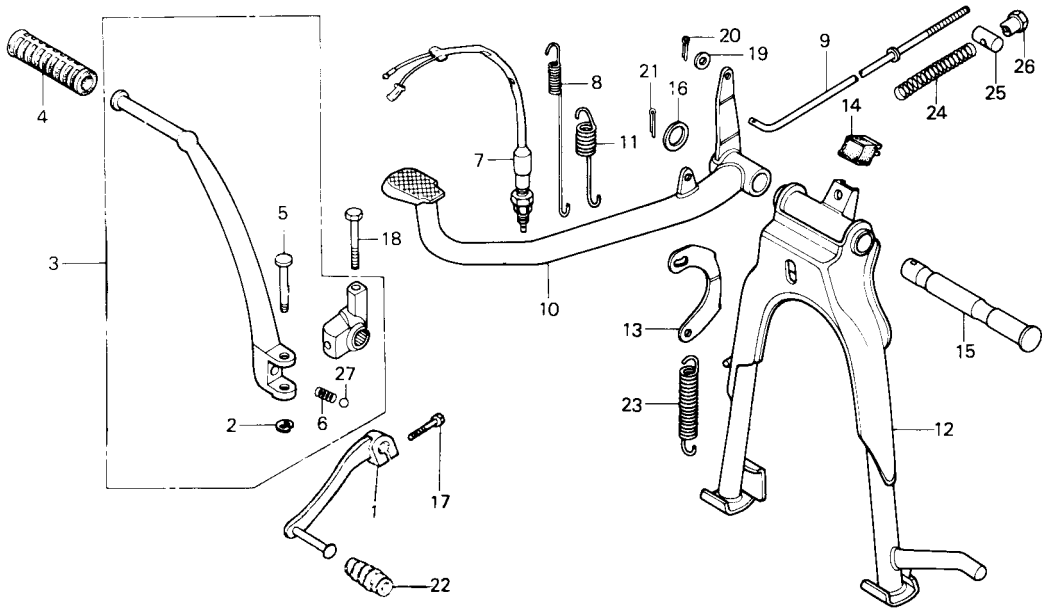

- PEDAL DE PARTIDA
- PEDAL DE FREIO
- CAVALETE

REF. N°	N° DA PEÇA	DESCRIÇÃO	NOTA	QUANT.	TMO	ÍNDICE	N° DE SÉRIE OU OBSERVAÇÕES
21	94201-30250	CUPI LHA, 3.0X25		1			
22	95011-40000	BORRACHA DO PEDAL DE CÂMBIO		1			
23	95014-71202	MOLA DO CAVALETE CENTRAL		1			
24	95014-73100	MOLA DA VARETA DO FREIO		1			
25	95015-31001	ARTICULAÇÃO DO BRAÇO DO FREIO		1			
26	95015-41000	PORCA DE AJUSTE DO FREIO		1			
27	96211-08000	ESFERA DE AÇO, 8		1			

C-18

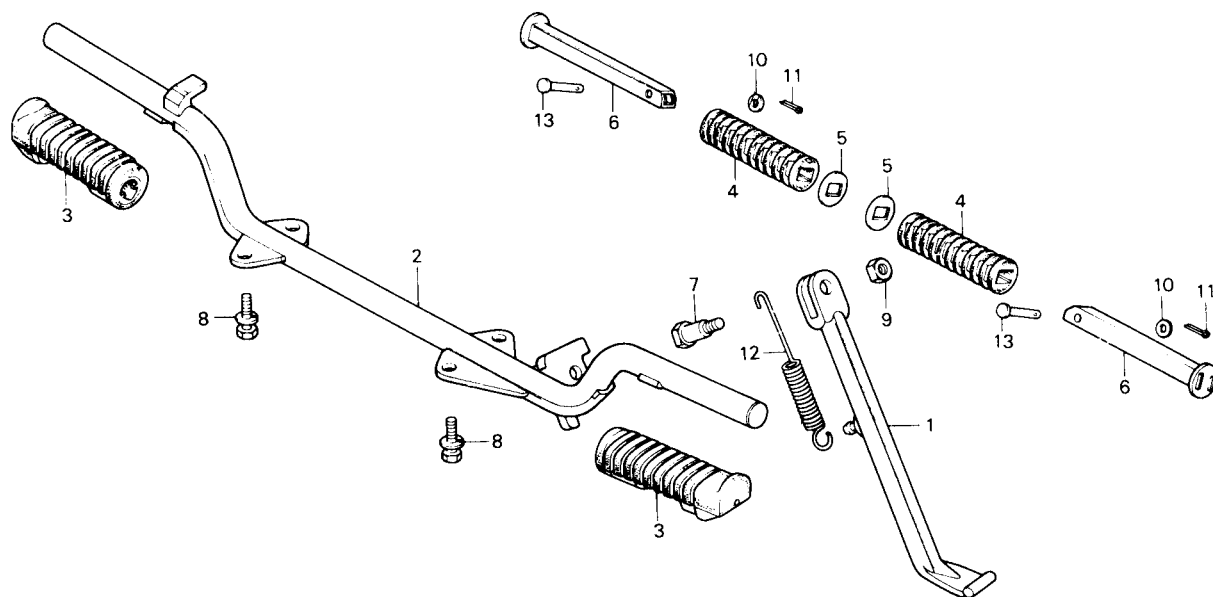

- PEDAL DE APOIO
- CAVALETE LATERAL

REF. Nº	Nº DA PEÇA	DESCRIÇÃO	NOTA	QUANT.	TMO	ÍNDICE	Nº DE SÉRIE OU OBSERVAÇÕES
1	50530-383-000	CAVALETE LATERAL		1	0,3		
2	50610-439-000B	PEDAL DE APOIO		1	0,4		
3	50661-383-670	BORRACHA PEDAL DE APOIO PRINC.		2	0,1		
4	50710-377-000	BORRACHA PEDAL DE APOIO TRAS.		2			
5	50712-377-000	ARRUELA DO PEDAL DE APOIO TRAS.		2			
6	50715-377-000	PEDAL DE APOIO TRASEIRO		2	0,1		
7	90108-323-000	PARAF. ARTICULAÇÃO DO CAVALETE		1			
8	93482-08020	PARAFUSO SEX., 8X20		4			
9	94002-10000-0S	PORCA SEX., 10 MM		1			
10	94101-06000	ARRUELA LISA, 6 MM		2			
11	94201-16150	CUPILHA, 1.8X15		2			
12	95014-72102	MOLA DO CAVALETE LATERAL		1			
13	95015-81000	PINO "A" DO PEDAL DE APOIO		2			

C-19

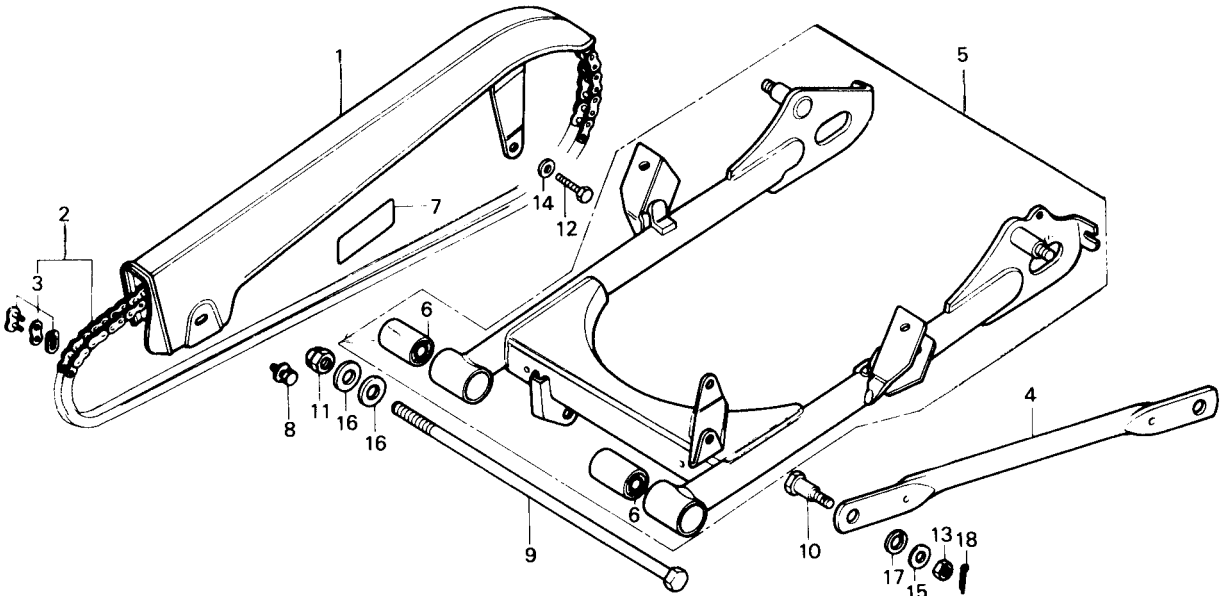

- GARFO TRASEIRO
- CAPA DA CORRENTE

REF. Nº	Nº DA PEÇA	DESCRIÇÃO	NOTA	QUANT.	TMO	ÍNDICE	Nº DE SÉRIE OU OBSERVAÇÕES
1	40510-397-960	CAPA DA CORRENTE		1	0,1		
2	40530-397-000	CORRENTE DE TRANSMISSÃO		1	0,4		
3	40531-376-003	EMENDA DA CORRENTE DE TRANSM.		1			
4	43431-397-000	BRAÇO DE ANCORAGEM DO PAINEL		1	0,3		
5	52100-383-671ZA	GARFO TRAS.COMPL		1	1,0		
6	52147-028-300	BUCHA DE ARTICULAÇÃO, GARFO TRAS.		2	1,5		
7	87505-441-300	ETIQUETA DE PRECAUÇÃO DOS PNEUS		1			
8	90118-383-000	PARAFUSO SEX., 6X6		2			
9	90121-107-780	PARAF. DE ARTICULAÇÃO DO GARFO		1			
10	90133-331-770	PARAF. DO BRAÇO DE ANCORAGEM		1			
11	90353-045-000	PORCA AUTO-TRAVANTE, 12 MM		1			
12	92000-06012	PARAFUSO SEX., 6X12		1			
13	94001-08000-0S	PORCA SEX., 8 MM		1			
14	94101-06000	ARRUELA LISA, 6 MM		1			
15	94101-08000	ARRUELA LISA, 8 MM		1			
16	94101-12000	ARRUELA LISA, 12 MM		2			
17	94111-10000	ARRUELA DE PRESSÃO, 10 MM		1			
18	94201-20150	CUPILHA, 2.0X15		1			

C-20

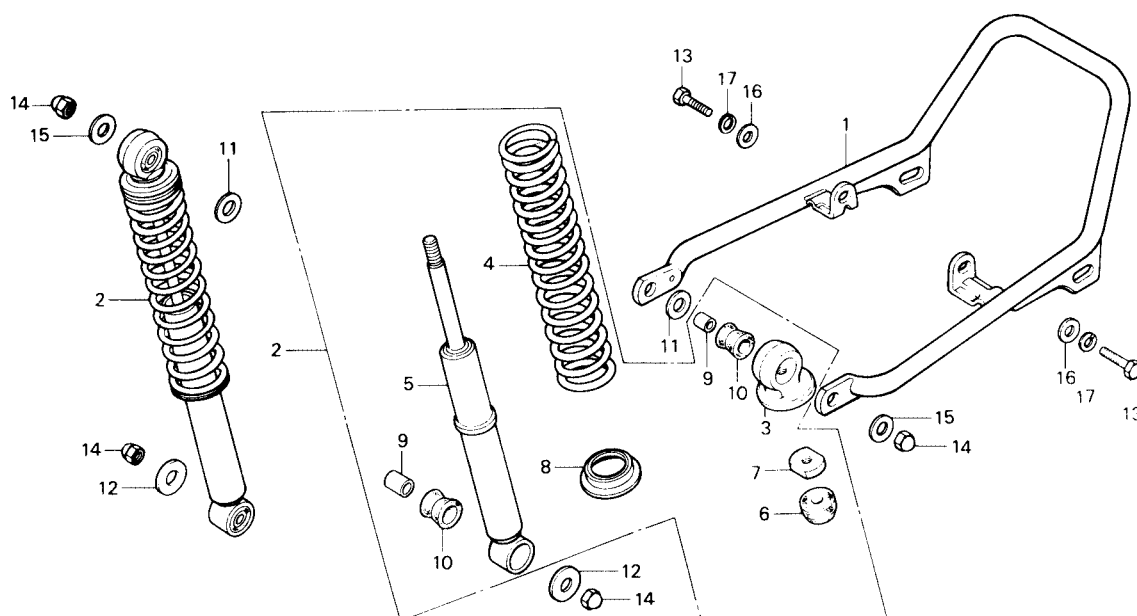

● AMORTECEDOR TRASEIRO

REF. Nº	Nº DA PEÇA	DESCRIÇÃO	NOTA	QUANT.	TMO	ÍNDICE	Nº DE SÉRIE OU OBSERVAÇÕES
1	50410-441-000	ARO DE PROTEÇÃO		1	0,2		
2	52400-441-000	AMORTECEDOR TRAS. COMPL.		2	0,1		
3	52401-028-000	SUPORTE SUP. DO AMORTECEDOR		2			
4	52407-441-000	MOLA TRASEIRA		2	0,4		
5	52430-324-781	AMORTECEDOR TRAS.		2	0,4		
6	52475-230-010	BATENTE DE BORRACHA		2			
7	52482-058-670	PORCA ESPECIAL DO AMORTECEDOR		2			
8	52485-131-003	ASSENTO DA MOLA (SHOWA)		2			
9	52486-056-000	BUCHA DO SUPORTE SUPERIOR		4			
10	52489-056-000	BUCHA DE BORRACHA		4	0,1		
11	90401-383-870	ARRUELA LISA, 12 MM		2			
12	90527-230-000	ARRUELA LISA, 10.3 MM		2			
13	92000-08020	PARAFUSO SEX., 8X20		2			
14	94021-10020-0S	PORCA CEGA, 10 MM		4			
15	94101-10000	ARRUELA LISA 10 MM		2			
16	94102-08000	ARRUELA LISA, 8 MM		2			
17	94111-08000	ARRUELA DE PRESSÃO, 8 MM		2			

C-21

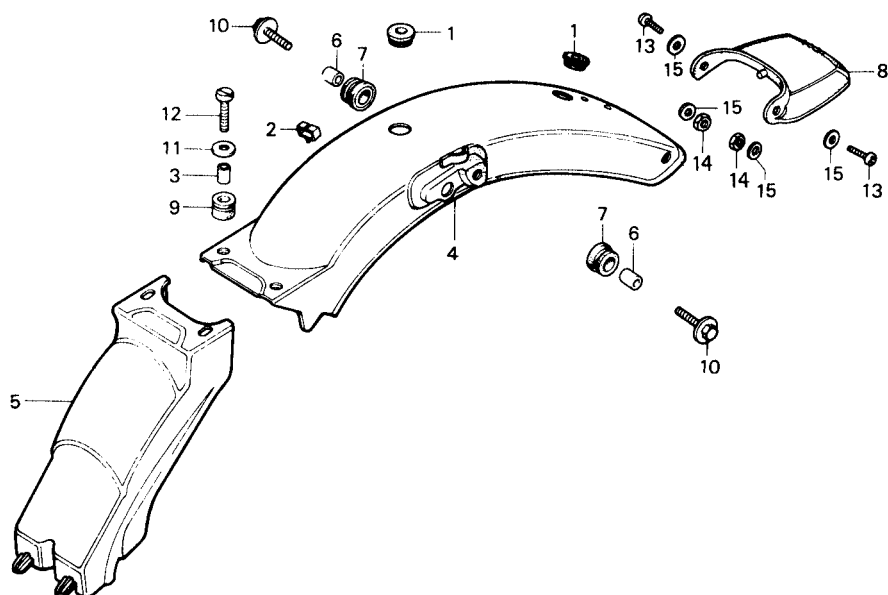

● PARALAMA TRASEIRO

REF. Nº	Nº DA PEÇA	DESCRIÇÃO	NOTA	QUANT.	TMO	ÍNDICE	Nº DE SÉRIE OU OBSERVAÇÕES
1	32983-028-000	BUCHA DE BORRACHA		2			
2	32985-107-780	PRESILHA DE FIAÇÃO		1			
3	50324-300-000	BUCHA DE FIXAÇÃO		2			
4	80100-441-000	PARALAMA TRASEIRO		1	0,7		
5	80101-383-770	PARALAMA "B"		1	0,4		
6	80108-028-000	BUCHA DE FIXAÇÃO		2			
7	80110-107-780	BUCHA DE BORRACHA DO PARALAMA		2			
8	80121-397-000	PARABARRO		1	0,1		
9	84905-118-000	BUCHA DE BORRACHA		2			
10	90122-369-000	PARAFUSO SEX., 6X25		2			
11	90453-292-010	ARRUELA LISA		2			
12	92300-06025	PARAF. SEX., C/ FENDA 6X25		2			
13	93500-05012-0A	PARAFUSO PHILLIPS, 5X12		2			
14	94001-05000-0S	PORCA SEX., 5 MM		2			
15	94101-05000	ARRUELA LISA, 5 MM		4			

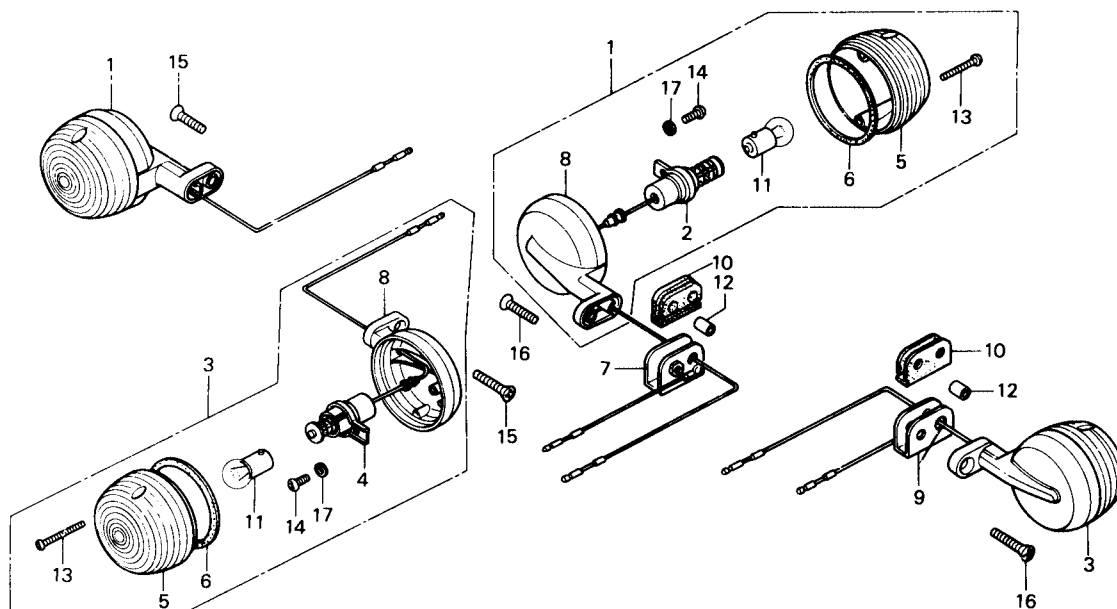

● SINALIZADOR

REF. N°	N° DA PEÇA	DESCRIÇÃO	NOTA	QUANT.	TMO	ÍNDICE	N° DE SÉRIE OU OBSERVAÇÕES
1	33400-028-721	SINALIZADOR COMPL.DIR.(6V8W) (STANLEY)		2			
2	33410-028-013	SOQUETE DIREITO (STANLEY)		2	0,2		
3	33450-028-721	SINALIZADOR COMPL. ESQ. (6V8W) (STANLEY)		2			
4	33460-028-013	SOQUETE ESQUERDO (STANLEY)		2			
5	33602-046-751	LENTE DA SINALEIRA		4	0,1		
6	33604-041-013	GUARNIÇÃO DA LENTE (STANLEY)		4			
7	33504-439-000	APOIO DA SINL. TRAS. DIRETA		1			
8	33605-028-712XW	CARCAÇA DA SINALEIRA		4			
9	33605-439-000	APOIO DA SINALEIRA TRASEIRA		1			
10	33606-074-010	BORRACHA, APOIO DA SINAL. TRÁS.		2	0,1		
11	34905-035-000	LÂMPADA DA SINALEIRA (6V8W)		4	0,1		
12	80108-061-010	BUCHA DE FIXAÇÃO		2			
13	93500-03025-0A	PARAFUSO PHILLIPS, 3X25		8			
14	93500-04006-0H	PARAFUSO PHILLIPS, 4X6		4			
15	93700-06020	PARAFUSO CABEÇA- CHATA, 6X20		2			
16	93700-06025	PARAFUSO CABEÇA- CHATA, 6X25		2			
17	94111-04000	ARRUELA DE PRESSÃO, 4 MM		4			

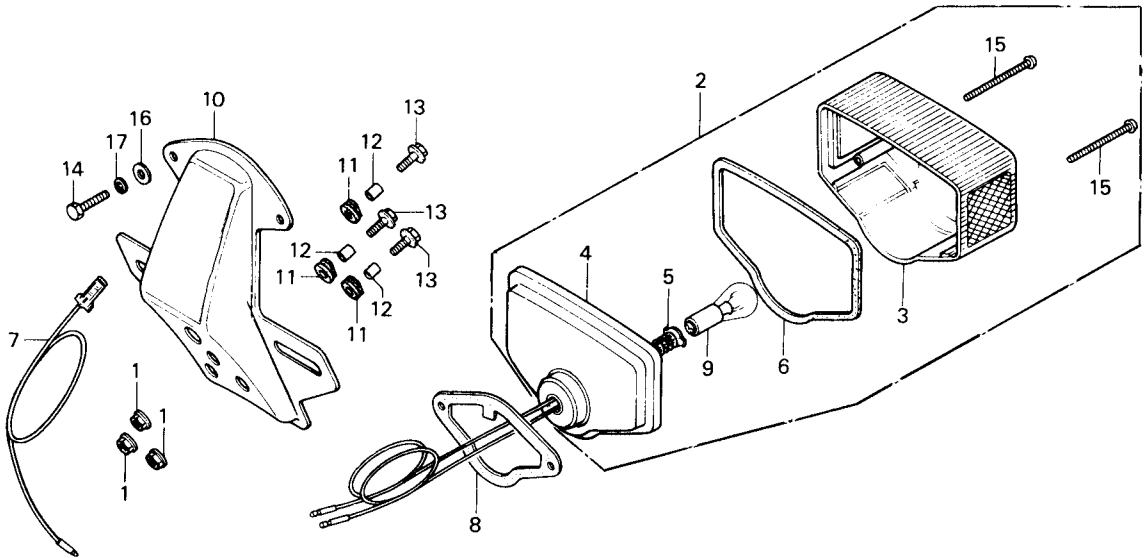

● LANTERNA TRASEIRA

REF. Nº	Nº DA PEÇA	DESCRIÇÃO	NOTA	QUANT.	TMO	ÍNDICE	Nº DE SÉRIE OU OBSERVAÇÕES
1	18362-720-000	PORCA SEX., 6 MM		3			
2	33700-397-910	LANTERNA TRAS. COMPLETA		1	0,3		
3	33702-397-910	LENTE DA LANT. TRASEIRA		1	0,1		
4	33703-089-003	BASE DA LANT. TRAS. (STANLEY)		1			
5	33707-330-000	FIAÇÃO DA LANT. TRASEIRA		1			
6	33709-077-671	GUARNIÇÃO DA LENTE		1			
7	33712-128-670	FIO NEGATIVO DA LANT. TRAS.		1			
8	33719-089-003	GUARNIÇÃO DA BASE DA LANTERNA (STANLEY)		1			
9	34906-030-013	LÂMPADA DA LANT. TRAS. (6V10/3W) (STANLEY)		1			
10	84701-397-910ZA	SUORTE DA LANT. E CHAPA		1	0,4		
11	84705-292-000	BUCHA DE BORRACHA		3	0,1		
12	84706-286-000	BUCHA DE FIXAÇÃO		3			
13	90122-369-000	PARAFUSO SEX.,6X25		3			
14	92000-05012-0A	PARAFUSO SEX., 5X12		2			
15	93500-04050-08	PARAFUSO PHILLIPS, 4X50		2			
18	94101-05000	ARRUELA LISA, 5MM		2			
17	94111-05000	ARRUELA DE PRESSÃO, 5 MM		2			

C-24

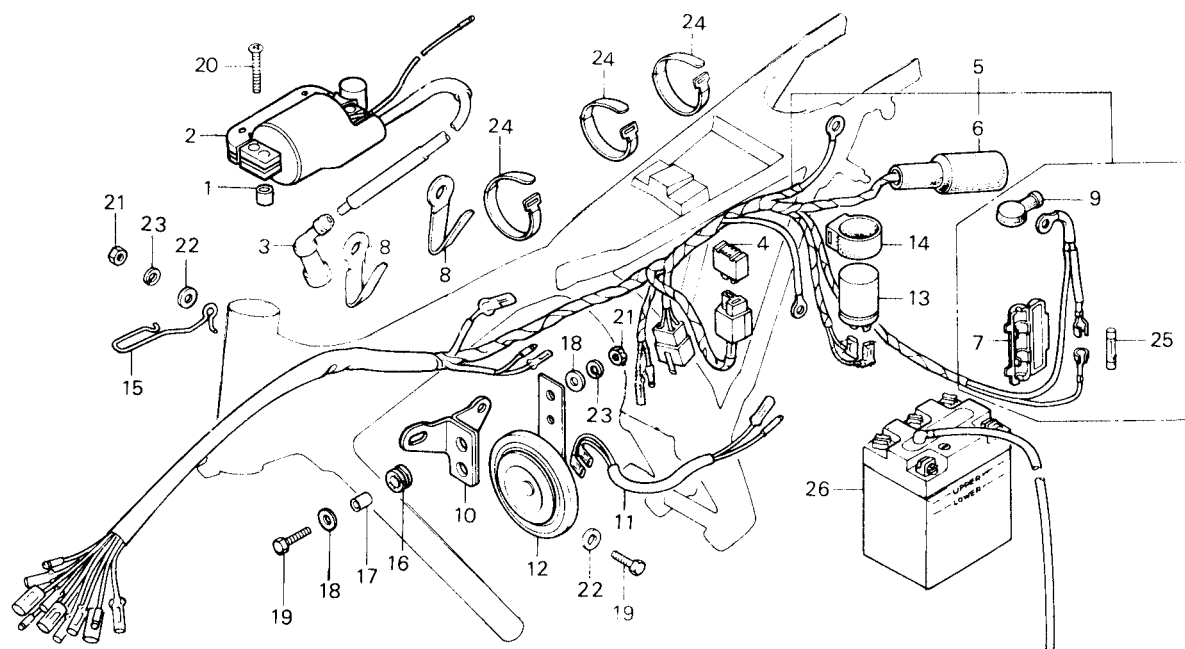

- FIAÇÃO PRINCIPAL
- BATERIA

REF. Nº	Nº DA PEÇA	DESCRIÇÃO	NOTA	QUANT.	TMO	ÍNDICE	Nº DE SÉRIE OU OBSERVAÇÕES
1	30507-107-000	BUCHA DE FIXAÇÃO		2			
2	30530-440-010	BOBINA DE IGNIÇÃO		1	0,3		
3	30700-098-153	SUPRESSOR DE RUÍDOS		1			
4	31710-371-008	RETIFICADOR DA CORRENTE (SHINDENGEN)		1	0,1		
5	32100-441-000	FIAÇÃO PRINCIPAL		1	1,2		
6	32108-046-000	CAPA DE FIAÇÃO		1			
7	32111-230-000	CX. DO FUSÍVEL		1			
8	32173-369-000	PRESILHA DA FIAÇÃO		2			
9	33625-428-000	CAPA DO TERMINAL DA BATERIA		1			
10	38103-439-000	SUPOORTE DA BUZINA		1			
11	38105-383-000	FIO DA BUZINA		1			
12	38110-439-004	BUZINA COMPLETA		1	0,2		
13	38301-149-004	RELÊ DAS SINALEIRAS		1			
14	38306-292-000	SUPOORTE RELÊ DAS SINALEIRAS		1			
15	50721-382-670	GUIA DO CABO DA EMBREAGEM		1			
16	80101-310-000	BUCHA DE BORRACHA		2			
17	84706-286-000	BUCHA DE FIXAÇÃO		2			
18	90525-030-000	ARRUELA "B" LISA		4			
19	92000-06020	PARAFUSO SEX., 6X20		4			
20	93500-05028-4J	PARAFUSO PHILLIPS, 5X28		2			

C-24

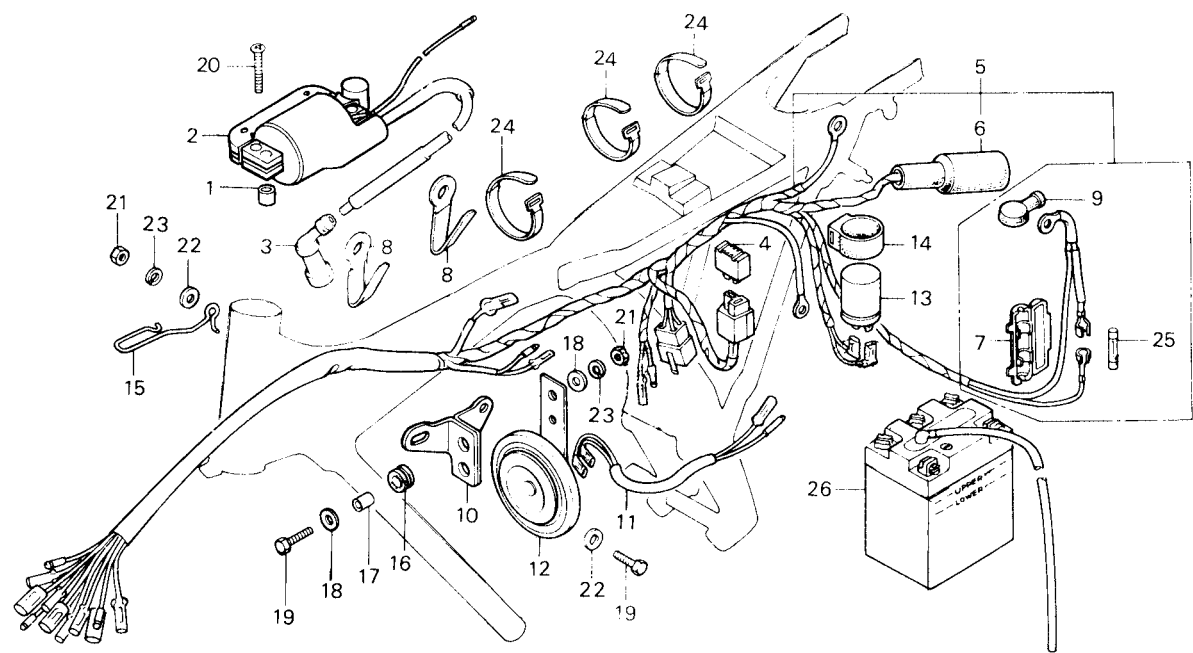

- FIAÇÃO PRINCIPAL
- BATERIA

REF. N°	N° DA PEÇA	DESCRIÇÃO	NOTA	QUANT.	TMO	ÍNDICE	N° DE SÉRIE OU OBSERVAÇÕES
21	94001-08000	PORCA SEX., 6 MM		4			
22	94101-06000	ARRUELA LISA, 6 MM		4			
23	94111-06000	ARRUELA DE PRESSÃO, 6 MM		4			
24	95014-61100	PRESILHA DE FIAÇÃO		3			
25	98200-11000	FUSÍVEL "A" (10A)		1			
26	98202-63160	BATERIA, 6N6-3B		1	0,1		

C-25

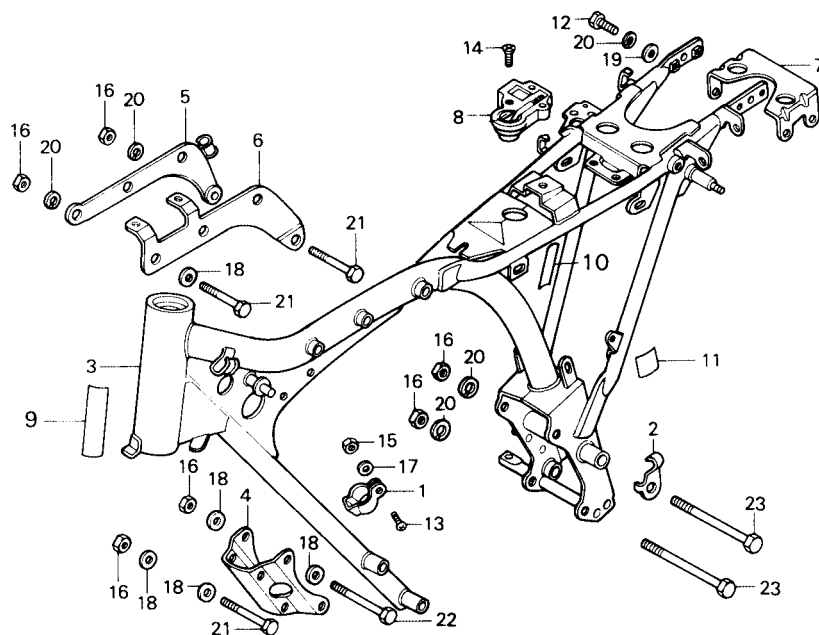

● CHASSI

REF. Nº	Nº DA PEÇA	DESCRIÇÃO	NOTA	QUANT.	TMO	ÍNDICE	Nº DE SÉRIE OU OBSERVAÇÕES
1	22878-365-670	PRESILHA DO CABO DE EMBREAGEM		1			
2	32907-331-000	PRESILHA DA FIAÇÃO DO ALT.		1			
3	50100-441-000B	CHASSI		1	7,5		
4	50351-330-010B	SUPORTE FRONTAL DO MOTOR		1	0,2		
5	50353-441-000	SUPORTE SUP. DIR. DO MOTOR		1	0,3		
6	50354-441-000	SUPORTE SUP. ESQ. DO MOTOR		1	0,3		
7	77205-439-000	SUPORTE DO ASSENTO		1	0,3		
8	77230-399-007	TRAVA DO ASSENTO (HONDA LOCK)		1			
9	87125-087-910	ETIQUETA DE IDENTIFICAÇÃO		1			
10	87506-340-670	ETIQUETA DE PRECAUÇÃO		1			
11	87506-441-300	ETIQUETA DE PRECAUÇÃO, BATERIA		1			
12	92000-08020	PARAFUSO SEX., 8X20		2			
13	93500-05020-0A	PARAFUSO PHILLIPS, 5X20		1			
14	93600-06012	PARAF. CABEÇA- CHATA, 6X12		2			
15	94001-05000-0S	PORCA SEX., 5 MM		1			
16	94030-08000	PORCA SEX., 8 MM		10			
17	94101-05000	ARRUELA LISA, 5 MM		1			
18	94101-08000	ARRUELA LISA, 8 MM		11			
19	94102-08000	ARRUELA LISA, 8 MM		2			
20	94111-08000	ARRUELA DE PRESSÃO, 8 MM		8			
21	95300-08070	PARAFUSO SEX., 8X70		6			
22	95300-08090	PARAFUSO SEX., 8X90		2			
23	95300-08111	PARAFUSO SEX., 8X111		2			

ÍNDICE DE NÚMERO DE PEÇAS

Nº DA PEÇA	GRUPO	INDICE	Nº DA PEÇA	GRUPO	INDICE	Nº DA PEÇA	GRUPO	INDICE
35750-001-020	M-9		53600-086-007	C-5		45140-107-720	C-8	
53214-001-010	C-5		87125-087-910	C-25		45312-107-720	C-8	
53215-001-000	C-5		87560-087-911B	C-12		45357-107-720	C-8	
90451-001-000	M-14		33703-089-003	C-23		45361-107-720	C-8	
90534-011-000	C-12		33719-089-003	C-23		45383-107-720	C-8	
91301-027-000	M-6		45120-096-651	C-10		46514-107-010	C-17	
32983-028-000	C-21		45120-096-652	C-10		50523-107-000	C-17	
33400-028-721	C-22		30700-098-153	C-24		80110-107-780	C-21	
33410-028-013	C-22		33744-098-970	C-7		89010-107-780	C-13	
33450-028-721	C-22		44301-098-010	C-9		90031-107-000	M-10	
33460-028-013	C-22		11393-107-000	M-6		90032-107-000	M-10	
33605-028-712XW	C-22		12209-107-760	M-4		90081-107-000	M-1	
35752-028-300	M-9		14311-107-000	M-11		90121-107-780	C-19	
35753-028-601	M-14		14535-107-010	M-5		90135-107-720	C-9	
42701-028-013	C-11		14771-107-020	M-4		90231-107-000	M-7	
45133-028-000	C-10		14775-107-000	M-4		90443-107-000	M-1	
52147-028-300	C-19		14776-107-010	M-4		90451-107-000	M-12	
52401-028-000	C-20		14781-107-020	M-4		90452-107-000	M-12	
53211-028-000	C-5		15116-107-020	M-7		90453-107-000	M-12	
80108-028-000	C-21		15126-107-020	M-7			M-13	
90164-028-000	C-5		15421-107-000	M-10		90454-107-000	M-12	
90441-028-010	M-5		15426-107-000	M-10		90455-107-000	M-12	
90442-028-000	M-1		15436-107-000	M-7		90459-107-000	M-13	
90482-028-000	M-2		15441-107-000	M-7		90461-107-000	M-8	
90486-028-000	M-2		15446-107-000	M-7		90462-107-000	M-13	
90521-028-000	C-17		15451-107-000	M-7		90751-107-720	C-8	
34906-030-013	C-23		15459-107-000	M-7		90752-107-720	C-8	
53212-030-000	C-5		17245-107-010	C-4		91202-107-003	M-2	
90524-030-000	C-10			C-15		91301-107-000	M-2	
90525-030-000	C-24		22361-107-000	M-8		91302-107-010	M-9	
91201-030-005	M-12		22121-107-010	M-8		91303-107-000	M-1	
91201-030-013	M-12		22201-107-000	M-8			M-10	
91252-030-003	C-9		22311-107-000	M-8		91304-107-000	M-7	
91252-030-005	C-9		22350-107-000	M-8		91312-107-000	M-9	
34905-035-000	C-22		23221-107-020	M-12		11431-110-730	M-9	
90481-035-000	M-5		24211-107-000	M-14		38205-115-000	C-14	
91307-035-000	M-6		24231-107-000	M-14		84905-118-000	C-21	
33604-041-013	C-22		24241-107-000	M-14		90756-118-003	C-7	
50301-041-000	C-5		24411-107-003	M-14		90352-122-003	C-9	
90353-045-000	C-19		24610-107-760	M-14		28293-124-000	C-17	
32108-046-000	C-24		24621-107-760	M-14		28333-124-000	C-17	
33602-046-751	C-22		24631-107-000	M-14		77302-124-000	C-13	
44311-046-000	C-9		24651-107-000	M-14		33712-128-670	C-23	
90305-051-000	C-9		30202-107-154	M-2		52485-131-003	C-20	
90503-051-870	C-4		30372-107-000	M-2		38301-149-004	C-24	
52482-056-670	C-20		30507-107-000	C-24		16950-150-005	C-12	
52486-056-000	C-20		32976-107-000	M-9		16951-150-005	C-12	
52489-056-000	C-20		32985-107-780	C-21		61303-159-000	C-1	
80108-061-010	C-22		36357-107-010	C-17		90605-200-000	M-8	
33606-074-010	C-22		42304-107-000	C-11			M-12	
42313-074-010	C-10		42620-107-010	C-11		91301-200-000	M-1	
53220-074-000	C-5		43100-107-020	C-10			M-3	
77201-074-000	C-13		43141-107-010	C-10		91302-200-000	M-1	
33709-077-671	C-23		45104-107-720	C-8		34902-202-000	C-1	
16118-086-004	M-15		45116-107-720	C-8			C-2	

Nº DA PEÇA	GRUPO	INDICE	Nº DA PEÇA	GRUPO	INDICE	Nº DA PEÇA	GRUPO	INDICE
18291-216-000	C-16		16010-324-680	M-15		53178-369-700	C-3	
30905-216-000	M-4		16014-324-680	M-15		90122-369-000	C-21	
90664-216-000	C-11		22100-324-000	M-8			C-23	
41241-222-000	C-11		23801-324-000	M-12		90155-369-000	C-4	
90528-229-000	C-9		24430-324-000	M-14		90355-369-000	C-4	
32111-230-000	C-24		30370-324-000	M-2		31710-371-008	C-24	
34908-230-000	C-2		52430-324-761	C-20		77206-375-000	C-13	
52475-230-010	C-20		90458-324-010	M-6		40531-376-003	C-19	
90527-230-000	C-20		91201-324-013	M-6		45467-376-000	C-5	
91257-230-000	C-11		34901-329-003	C-1		16952-377-701	C-12	
90453-235-000	M-13		45466-329-000	C-5		50710-377-000	C-18	
90206-250-000	M-4		88110-329-730	C-3		50712-377-000	C-18	
91204-259-003	M-6		88120-329-730	C-3		50715-377-000	C-18	
91204-259-005	M-6		90114-329-000	C-3		15761-382-010	M-10	
53192-268-000	C-3		12191-330-305	M-3		16011-382-004	M-15	
90544-283-000	C-7		18233-330-000	C-16		50721-382-670	C-24	
17611-286-000	C-12		33707-330-000	C-23		90308-382-670	C-11	
43434-286-000	C-10		50351-330-010B	C-25		11100-383-020	M-10	
84706-286-000	C-23		12251-331-771	M-1		11191-383-010	M-10	
	C-24		32907-331-000	C-25		11200-383-010	M-10	
91206-286-013	M-10		90133-331-770	C-19		11330-383-000	M-6	
15772-292-010	M-10		77220-340-011	C-13		11361-383-000	M-9	
33130-292-033	C-1		77228-340-001	C-13		12100-383-020	M-3	
35350-292-003	C-17		77229-340-001	C-13		12271-383-000	M-1	
38306-292-000	C-24		87506-340-670	C-25		12339-383-000	M-2	
61304-292-000	C-1		45465-341-700	C-3		12361-383-000	M-1	
84705-292-000	C-23		28311-342-000	C-17			M-10	
90453-292-010	C-21		53171-351-000	C-3		13311-383-300	M-11	
30205-300-154	M-2		45353-354-700	C-8		13321-383-300	M-11	
50324-300-000	C-21		22816-355-000	M-6		14431-383-000	M-4	
83551-300-000	C-13		22821-355-000	M-6		14451-383-000	M-4	
	C-14		22838-355-000	M-10		14456-383-000	M-4	
90324-300-000	C-12		22850-355-000	M-8		14500-383-000	M-5	
91309-302-000	M-9		24221-355-000	M-14		14510-383-000	M-5	
17247-303-000	C-14		24271-355-000	M-14		14515-383-000	M-5	
33905-303-003	C-1		28321-355-003	C-17		14520-383-010	M-5	
34904-303-003	C-1		30200-355-164	M-2		14550-330-000	M-5	
42712-304-003	C-11		30201-355-154	M-2		14564-383-000	M-5	
42713-304-003	C-11		90426-355-000	M-9		14626-383-000	M-5	
44713-304-003	C-9		83606-356-000	C-13		14751-383-003	M-4	
37242-307-670	C-2		61104-357-000	C-4		14751-383-005	M-4	
37243-307-670	C-2			C-15		14761-383-003	M-4	
37244-307-670	C-2		12021-365-300	M-1		14761-383-005	M-4	
80101-310-000	C-24		12023-365-300	M-1		15430-383-000	M-7	
84706-310-000	C-13		12421-365-000	M-7		15650-383-000	M-6	
90114-310-000	C-3		15100-365-000	M-7		18353-383-670ZA	C-16	
90321-315-670	C-3		15111-365-000	M-7		22366-383-000	M-8	
17255-323-000	C-15		18231-365-670	C-16		23121-383-000	M-7	
83618-323-000	C-15		22810-365-000	M-6		23211-383-000	M-12	
90108-323-000	C-18		22878-365-670	C-25		23441-383-000	M-12	
11341-324-000	M-9		90451-365-000	M-12		23501-383-000	M-12	
12332-324-000	M-2		45451-367-690	C-6		23520-383-000	M-12	
12431-324-020	M-6		32173-369-000	C-24		23530-383-000	M-12	
15106-324-020	M-7		33108-369-003	C-1		24301-383-000	M-14	
15131-324-010	M-7		53175-369-700	C-3		24435-383-010	M-14	

Nº DA PEÇA	GRUPO	INDICE	Nº DA PEÇA	GRUPO	INDICE	Nº DA PEÇA	GRUPO	INDICE
35200-383-880	C-3		43451-397-000	C-17		17226-439-000	C-15	
38105-383-000	C-24		44711-397-003	C-9		17228-439-000	C-15	
44601-383-720	C-9		45355-397-720	C-8		17229-439-000	C-15	
44701-383-721	C-9		50500-397-911	C-17		17231-439-000	C-15	
50526-383-670	C-17		50524-397-000	C-17		17246-439-000	C-15	
50530-383-000	C-18		51622-397-710	C-7		17253-439-000	C-15	
50661-383-670	C-18		80121-397-000	C-21		17620-439-007	C-12	
51401-383-722	C-7		84701-397-910ZA	C-23		17531-439-007	C-12	
51410-383-722	C-7		16045-399-004	M-15		23421-439-000	M-12	
51412-383-721	C-7		33101-399-003	C-1		23451-439-000	M-12	
51425-383-721	C-7		33103-399-003	C-1		23461-439-000	M-12	
51432-383-721	C-7		33104-399-003	C-1		23471-439-000	M-12	
51437-383-721	C-7		33105-399-003	C-1		23481-439-000	M-12	
51470-383-723	C-7		44800-399-701	C-9		23491-439-000	M-12	
52100-383-671ZA	C-19		44806-399-701	C-9		23511-439-000	M-12	
53100-383-720	C-4		44808-399-701	C-9		28300-439-000	C-17	
53200-383-880ZA	C-5		44830-399-700	C-2		30220-439-153	M-2	
53231-383-720	C-4		44831-399-300	C-2		31100-439-004	M-9	
80101-383-770	C-21		45121-399-700	C-9		31110-439-004	M-9	
90081-383-000	M-1		45310-399-700	C-8		31120-439-004	M-9	
90082-383-000	M-5		45315-399-700	C-8		33100-439-003	C-1	
90116-383-721	C-7		45320-399-700	C-8		33604-439-000	C-22	
90117-383-000	C-4		45340-399-700	C-8		33605-439-000	C-22	
90118-383-000	C-19		45345-399-700	C-8		35150-439-000	C-3	
90123-383-721	C-7		45351-399-700	C-8		37220-439-007	C-12	
90401-383-670	C-20		45381-399-700	C-8		37221-439-000	C-12	
90601-383-721	C-7		45450-399-710	C-3		38103-439-000	C-24	
91256-383-721	C-7		45467-399-000	C-4		38110-439-004	C-24	
53165-390-780	C-3		61301-399-000ZA	C-1		43410-439-000	C-10	
53166-390-780	C-3		77230-399-007	C-25		46500-439-000	C-17	
90128-391-000	C-11		90002-399-700	C-8		50610-439-000B	C-18	
16016-393-700	M-15		44620-400-000	C-9		51621-439-000	C-7	
17681-397-000	C-12		90127-400-000	C-10		77201-439-000	C-13	
23263-397-000	M-13		35340-401-681	C-3		77205-439-000	C-25	
24701-397-600	C-17		42301-401-680	C-11		77206-439-000	C-13	
28211-397-010	M-13		90305-401-680	C-10		12000-440-000	M-1	
28221-397-020	M-13		16028-402-004	M-15		13000-440-000	M-11	
28251-397-010	M-13		32161-404-000	C-3		13011-440-003	M-11	
28253-397-000	M-18		16013-405-004	M-15		13021-440-003	M-11	
28261-397-000	M-13		44680-410-000	C-9		13031-440-003	M-11	
28262-397-000	M-13		91258-410-006	C-9		13041-440-003	M-11	
28270-397-020	M-13		91258-410-013	C-9		13051-440-003	M-11	
33700-397-910	C-23		17613-413-000	C-12		13101-440-000	M-11	
33702-397-910	C-23		90012-415-000	M-4		13102-440-000	M-11	
37213-397-153	C-2		77203-425-000	C-13		13103-440-000	M-11	
40510-397-960	C-19		33625-428-000	C-24		13104-440-000	M-11	
40530-397-000	C-19		33741-428-671	C-7		13105-440-000	M-11	
40543-397-000	C-10		12260-437-000	M-4		13111-440-000	M-11	
	C-11		13202-437-300	M-11		13381-440-300	M-11	
41201-397-000	C-11		14721-437-000	M-4		14100-440-000	M-4	
42610-397-000	C-11		14401-439-003	M-5		14321-440-000	M-5	
42711-397-003	C-11		17211-439-000	C-15		14711-440-003	M-4	
42712-397-003	C-9		17218-439-010	C-15		16012-440-004	M-15	
	C-11		17219-439-000	C-15		16022-440-004	M-15	
43431-397-000	C-19		17221-439-000	C-15		16025-440-004	M-15	

Nº DA PEÇA	GRUPO	INDICE	Nº DA PEÇA	GRUPO	INDICE	Nº DA PEÇA	GRUPO	INDICE
16100-440-004	M-15		15332-921-003	M-7		93700-05012-0A	M-7	
16119-440-004	M-15		92000-05012-0A	C-23		93700-05016-0A	C-9	
16165-440-004	M-15		92000-05020-0A	M-7		93700-05016-0B	M-9	
16210-440-000	M-1		92000-06010	M-5		93700-05020-0B	M-2	
30530-440-010	C-24			M-12		93700-05025-0A	M-6	
91001-440-003	M-11		92000-06012	C-19		93700-06020	C-22	
91002-440-003	M-11		92000-06014	M-2		93700-06025	C-22	
91003-440-003	M-11		92000-06016	C-2		93892-04016-08	M-15	
91004-440-003	M-11		92000-06020	M-1		93892-05012-08	M-15	
17232-441-000	C-15			M-5		93901-14020	C-15	
17515-441-000ZA	C-12		92000-06020	M-14		94001-05000-0S	C-21	
17518-441-000	C-12			C-17			C-25	
17520-441-000ZA	C-12			C-24		94001-06000	M-1	
17910-441-000	C-3		92000-06025	M-8			C-2	
18300-441-000	C-16			M-14			C-3	
22870-441-000	C-3		92000-06025	C-15		94001-06000	C-10	
32100-441-000	C-24		92000-06028	C-15			C-11	
35010-441-000	C-4		92000-06040	C-17			C-13	
35100-441-000	C-4		92000-06055	M-10			C-16	
37200-441-000	C-2		92000-08020	C-20			C-24	
37210-441-000	C-4		92000-08020	C-25		94001-08000-0S	C-2	
37211-441-010	C-4		92300-06025	C-21			C-8	
37212-441-000	C-2		92700-06035-3E	M-1			C-10	
37250-441-000	C-2		92700-08050	C-8			C-16	
37260-441-000	C-2		92712-06028	M-1			C-19	
37261-441-300	C-2		92800-12000	M-10		94002-10000-QS	C-18	
50100-441-000B	C-25		93481-06012-00	C-6		94021-10020-0S	C-20	
50353-441-000	C-25		93481-06025-00	C-6		94030-08000	C-25	
50354-441-000	C-25		93482-08016-00	C-16		94050-06080	C-4	
50410-441-000	C-20		93482-08020	C-18		94101-04000	M-2	
51400-441-000	C-7		93483-08025-00	C-1		94101-04000	C-15	
51421-441-000	C-7		93500-03025-0A	C-22		94101-05000	C-21	
51500-441-000	C-7		93500-04006-0A	C-12			C-23	
51521-441-000	C-7		93500-04006-0H	C-22			C-25	
51602-441-000	C-7		93500-04018-0A	C-15		94101-06000	M-1	
51606-441-000	C-7		93500-04025-0A	C-15		94101-06000	M-8	
52400-441-000	C-20		93500-04050-0B	C-23			C-10	
52407-441-000	C-20		93500-05012-0A	C-21			C-11	
61100-441-000ZA	C-6		93500-05012	M-2			C-13	
77200-441-000	C-13		93500-05016-0A	C-1			C-17	
77210-441-000	C-13		93500-05020-0A	C-25		94101-06000	C-18	
80100-441-000	C-21		93500-05025-0A	C-3			C-19	
83540-441-000ZA	C-14		93500-05028-4J	C-24			C-24	
83640-441-000ZA	C-14		93500-06012	M-9		94101-08000	C-2	
87128-441-310ZA	C-14		93500-06025	M-2			C-16	
87129-441-300ZA	C-14		93500-06028	M-9		94101-08000	C-19	
87505-441-300	C-19		93500-056032	M-9			C-25	
87506-441-300	C-25			C-13		94101-10000	C-20	
91335-567-000	M-5		93500-06040	M-6		94101-12000	C-19	
90514-700-000	C-13		93500-06050	M-6		94102-08000	C-20	
90581-701-000	C-2		93500-06050	M-10		94102-08000	C-25	
18362-720-000	C-10		93600-04012-0A	M-7		94109-12000	M-10	
	C-23		93600-06012	C-25		94111-04000	M-2	
90443-844-000	M-7		93600-06020	M-4			C-15	
15331-921-003	M-7		93600-06028	M-7			C-22	

Nº DA PEÇA	GRUPO	INDICE	Nº DA PEÇA	GRUPO	INDICE	Nº DA PEÇA	GRUPO	INDICE
94111-05000	C-1		94601-15000	M-11		96120-62020	M-12	
	C-23		95001-35300-40	M-15		96120-63010-10	C-9	
94111-06000	C-10		95002-02070	M-15		96140-62020-10	C-11	
	C-11		95002-02080	C-12		96140-63020-10	C-11	
	C-13		95002-45000	C-15		96211-06000	C-5	
94111-06000	C-24		95003-10015-10	C-15		96211-08000	M-14	
94111-08000	C-8		95011-40000	C-17			C-17	
	C-16		95012-15000	C-15		96220-40100	M-14	
	C-20		95014-21200	C-4		97226-42234-10	C-9	
	C-25		95014-51100	C-3		97227-42184-10	C-11	
94111-10000	C-19		95014-61100	C-24		97464-42183-10	C-11	
94201-16150	C-17		95014-71202	C-17		97550-42233-10	C-9	
	C-18		95014-72102	C-18		98069-58717	M-1	
94201-20150	M-6		95014-73100	C-17		98069-58727	M-1	
	C-10		95014-75110	M-8		98200-11000	C-14	
94201-20150	C-19		95014-92100	M-12		98200-11000	C-24	
94201-30250	C-9		95015-11100	M-9		98202-63160	C-24	
	C-10		95015-31001	C-17		99001-10120	C-13	
	C-17		95015-41000	C-17		99001-14170	C-13	
94251-06000	C-13		95015-81000	C-18		99002-13500	C-13	
94251-08000	M-7		95020-11100	C-4		99003-10000	C-13	
94301-08140	M-1		95100-08032	C-5		99003-20000	C-13	
	M-6		95300-08070	C-25		99003-30000	C-13	
94301-10140	M-10		95300-08090	C-25		99003-50000	C-13	
94301-10200	M-3		95300-08111	C-25		99004-18190	C-13	
94401-25180	M-11		95700-06032-00	C-10		99005-02000	C-13	
94510-12000	M-14		95700-08025-00	C-12		99008-01600	C-13	
94510-14000	M-14		96100-60010	M-8		99101-393-1050	M-15	
94510-16000	M-13		96100-60060	M-12		99500-04007-0A	M-2	
94510-20000	M-13		96100-62040	M-12				

HONDA MOTOR DO BRASIL LTDA.

CAIXA POSTAL 6586 – SÃO PAULO – SP

PROIBIDA A REPRODUÇÃO TOTAL OU PARCIAL DESTE CATÁLOGO

